



# Capel-lo®

CENTRO CAPILAR

## Catálogo general 2011/12

Tratamientos Capilares  
Gorros, Turbantes y Pañuelos  
Pelucas, Postizos y Prótesis Capilares  
Extensiones  
Complementos para Novias

Tratamentos Capilares  
Bonés, Turbantes e lenços  
Perucas, Postiços e Próteses Capilares  
Extensões  
Acessórios para Noivas



visite nuestra página web en:  
visite nossa website em:



www.capel-lo.com



# Presentación • Apresentação

Apreciado cliente:

Presentamos este nuevo catálogo general, edición 2011-2012, donde quedan unificados todos los apartados y líneas de productos que distribuimos. Con la gran cantidad de productos que trabajamos, hemos recopilado todo el material, características, pasos a pasos, imágenes y explicaciones técnicas, de la forma más completa, clarificadora y organizada posible.

En la pasada edición, disponíamos igualmente de un formato más pequeño, pero dado que distribuimos y representamos diferentes marcas y distintos productos, hemos querido sustituirlo para ofrecerles catálogos individuales y específicos, que de la misma forma ponemos a su disposición durante todo el año, a medida que vamos renovando y añadiendo novedades.

Esperamos que las herramientas de trabajo que ponemos a su disposición, ayude a impulsar su potencial de negocio, intentando como siempre, ofrecerle nuestro apoyo y colaboración.

Caro cliente:

Apresentamos este novo catálogo geral, edição 2011-2012, onde ficam unificados todas as secções e linhas de produtos que distribuímos. Com a grande quantidade de produtos que trabalhamos, recompilámos todas o material, características, passos a passos, imagens e explicações técnicas da forma mais abrangente, esclarecedora e organizada possível.

Na última edição, dispúnhamos também de um formato menor, mas como distribuímos e representamos diferentes marcas e produtos diferentes, quisemos substituí-lo para oferecer catálogos individuais e específicos, da mesma forma que vamos oferecendo durante todo o ano à medida que vamos renovando e adicionando novidades.

Esperamos que as ferramentas de trabalho que oferecemos, ajude a impulsionar o seu potencial de negócios, tentando, como sempre, oferecer o nosso apoio e colaboração.

**Capel-lo®**  
CENTRO CAPILAR



# La Empresa • A Empresa



Jordi Sangrà y Juani Fernández,  
gerentes de Capel-lo.

Jordi Sangrà e Juani Fernández,  
gerentes de Capel-lo.

Son ya bastantes los años de experiencia que **CAPEL-LO** acumula como empresa proveedora de productos y servicios para la estética y cuidado del cabello. Sabemos las necesidades que el sector precisa, ya que tenemos trato directo con el cliente final y un conocimiento profundo sobre nuestros productos.

Somos referentes en el sector de la posticería y peluquería, por la calidad y variedad de nuestros artículos, así como por nuestra amplia red comercial y volumen de ventas.

Una posición que nos impulsa a mejorar día a día, trabajando en colaboración y confianza con los profesionales de peluquería, para ofrecer al cliente la calidad y el servicio que nos demanda.

São já bastantes os anos de experiência que **CAPEL-LO** acumula como empresa fornecedora de produtos e serviços para a estética e cuidado do cabelo. Sabemos as necessidades que o sector precisa, já que temos contacto directo com o cliente final e um conhecimento profundo sobre os nossos produtos.

Somos referencial no sector da posticería e cabeleireiro, pela qualidade e variedade dos nossos artigos, assim como pela nossa vasta rede comercial e volume de vendas.

Uma posição que nos impele a melhorar dia a dia, trabalhando em colaboração e confiança com os profissionais de cabeleireiro, para oferecer ao cliente a qualidade e o serviço que nos solicita.

Información general:  
Pedidos y facturación:  
Dirección comercial:  
Publicidad y márketing:  
Departamento administrativo:  
Contabilidad y administración:  
Gerencia:

Informação geral  
Encomendas e facturação:  
Direcção comercial:  
Publicidade e marketing:  
Departamento administrativo:  
Contabilidade e administração:  
Gerência:

info@capel-lo.com  
pedidos@capel-lo.com  
sdurany@capel-lo.com  
ster@capel-lo.com  
eva@capel-lo.com  
juani@capel-lo.com  
jsangra@capel-lo.com



Instalaciones para un proyecto sólido y abierto a la colaboración.

Instalações para um projecto sólido e aberto à colaboração.



Centro Capilar,  
exposición y cabinas  
individuales.



Centro Capilar,  
exposição e gabinetes  
individuais.

Formación y ateliers técnicos  
sobre nuestras líneas de  
productos.



Formação e ateliers técnicos  
sobre as nossas linhas de  
produtos.



Amplio almacén  
con stock de todos  
los artículos.



Vasto armazém  
com stock de  
todos os artigos.



Atención al cliente,  
recepción y gestión  
de pedidos.



Atendimento  
telefónico, recepção  
e gestão de  
encomendas.



TRATAMIENTOS CAPILARES

INFORMACIÓN TÉCNICA .....	8
CHAMPÚS, TÓNICOS, CREMAS .....	10
MICRO-CÁMARA DIGITAL .....	13
PARCHES TRANSDÉRMICOS .....	14

GORROS, TURBANTES Y PAÑUELOS

CARACTERÍSTICAS .....	18
PAÑUELOS Y GORROS (COLECCIÓN DE TEMPORADA) .....	20
PAÑUELOS DE BAMBÚ .....	24
TURBANTES .....	25
COLECCIÓN INFANTIL-JUVENIL .....	26

PELUCAS, POSTIZOS Y PRÓTESIS CAPILARES

POSTIZOS .....	34
PELUCAS .....	
• SERIE CLÁSICA .....	41
• SERIE MODA .....	47
• SERIE MONOFILAMENTO .....	51
• COLECCIÓN NORIKO .....	56
• COLECCIÓN CLIMA .....	62
• CABELLO NATURAL .....	66
PRODUCTOS MANTENIMIENTO PELUCAS .....	68
RELACIÓN DE COLORES PELUCAS Y POSTIZOS .....	69
PRÓTESIS CAPILARES .....	
• NATUR-VOLUM .....	72
• INSTANT HAIR .....	74
• CAPEL-HAIR .....	78
PRODUCTOS MANTENIMIENTO DE PRÓTESIS CAPILARES .....	82
ACCESORIOS DE POSTICERÍA .....	84
MÁQUINA TÉRMICA PARA PLANTILLAS .....	88

EXTENSIONES

CARACTERÍSTICAS DEL CABELLO NATURAL .....	93
SISTEMA DE QUERATINA .....	94
SISTEMA DE ADHESIVO .....	118
SISTEMA DE CLIPS .....	120
SISTEMA DE CORTINA .....	124
SISTEMA DE MICRO-CILINDRO .....	128
SISTEMA DE MINI-CILINDRO .....	132
OTROS SISTEMAS .....	136
PRODUCTOS DE MANTENIMIENTO DE EXTENSIONES .....	140
EXPOSITORES PARA EXTENSIONES .....	142

COMPLEMENTOS PARA NOVIAS, COMUNIÓN Y FIESTA

PICKS Y ADORNOS MINI .....	146
PEINETAS .....	162
PEINAS .....	170
TIARAS Y DIADEMAS .....	174
HORQUILLAS .....	180
CLIPS .....	187
COLETEROS .....	192
PASADORES .....	193
PENDIENTES, PULSERAS Y COLLARES .....	194
BROCHES .....	197
FLORES Y TOCADOS .....	198
ARTÍCULOS PARA EXPOSICIÓN .....	208

TRATAMENTOS CAPILARES

INFORMAÇÃO TÉCNICA .....	8
SHAMPOOS, TÓNICOS, CREMES .....	10
MICRO-CÂMARA DIGITAL .....	13
EMPLASTROS TRANSDÉRMICOS .....	14

BONÉS, TURBANTES E LENÇOS

CARACTERÍSTICAS .....	18
LENÇOS E BONÉS (COLECÇÃO DE TEMPORADA) .....	20
LENÇOS DE BAMBÚ .....	24
TURBANTES .....	25
COLECÇÃO INFANTIL-JUVENIL .....	26

PERUCAS, POSTIÇOS E PRÓTESES CAPILARES

POSTIÇOS .....	34
PERUCAS .....	
• SÉRIE CLÁSICA .....	41
• SÉRIE MODA .....	47
• SÉRIE MONOFILAMENTO .....	51
• COLECÇÃO "NORIKO" .....	56
• COLECÇÃO "CLIMA" .....	62
• CABELLO NATURAL .....	66
PRODUTOS MANUTENÇÃO DE PERUCAS .....	68
RELAÇÃO DE CORES PERUCAS E POSTIÇOS .....	69
PRÓTESES CAPILARES .....	
• NATUR VOLUM .....	72
• INSTANT HAIR .....	74
• CAPEL-HAIR .....	78
PRODUTOS MANUTENÇÃO DE PRÓTESES CAPILARES .....	82
ACESSÓRIOS DE POSTIÇERIA .....	84
MAQUINA TÉRMICA PARA CONFECÇÃO DE MOLDES .....	88

EXTENSÕES

CARACTERÍSTICAS DEL CABELLO NATURAL .....	93
SISTEMA DE QUERATINA .....	94
SISTEMA DE AUTO-COLANTE .....	118
SISTEMA DE CLIPS .....	120
SISTEMA DE CORTINA .....	124
SISTEMA DE MICRO-CILINDRO .....	128
SISTEMA DE MINI-CILINDRO .....	132
OUTROS SISTEMAS .....	136
PRODUTOS DE MANUTENÇÃO DE EXTENSÕES .....	140
EXPOSITORES PARA EXTENSÕES .....	142

COMPLEMENTOS PARA NOIVAS, COMUNHÃO E FESTA

ALFINETES, GANCHOS E ADORNOS MINI .....	146
MOLAS .....	162
PEINAS .....	170
TIARAS E DIADEMAS .....	174
GANCHOS .....	180
CLIPS .....	187
PUCHOS .....	192
PASSADORES .....	193
BRINCOS, PULSEIRAS E COLARES .....	194
BROCHES .....	197
FLORES E ARRANJOS .....	198
ARTIGOS PARA EXPOSIÇÃO .....	208





**Capel-lo**, Centro Capilar, empresa creada a principios del año 1993 y especializada en tratamientos capilares, creó desde sus inicios una línea propia de productos capilares anti-caída.

Los productos Capel-lo, fueron especialmente fabricados para solucionar los diferentes problemas capilares que ocasionan generalmente la caída del cabello. Champús, tónicos y cremas, junto con un buen diagnóstico a través de análisis dermatológicos y tricológicos, es lo que garantiza el mejor resultado en cada caso.

Después de estos años con resultados y con la experiencia que da el servicio y el trato con el cliente final, damos un paso más ofreciendo estos productos complementándolos con una micro-cámara digital, y apostando asimismo por la tecnología transdérmica, pequeños parches de uso diario que garantizan un tratamiento intensivo y constante.

**Capel-lo**, empresa inaugurada no início de 1993 e especializada em tratamentos capilares, criou desde os seus princípios uma linha própria de produtos capilares anti-queda.

Os produtos Capel-lo, foram especialmente fabricados para solucionar os diversos problemas capilares que geralmente ocasionam a queda do cabelo. Champoos, tónicos e cremes, sem esquecer o necessário diagnóstico através de análises dermatológicas e tricológicas, e que até agora tem garantido o melhor resultado em cada caso.

Depois de todos estes anos com resultados e com a experiência que dá o serviço e o contacto com o cliente final, damos um passo mais oferecendo estes produtos complementando-os com uma micro-câmara digital e apostando assim pela tecnologia transdérmica, pequenos emplastos de uso diário, que garantem um tratamento intensivo e constante.

- Tratamientos Capilares
- Tratamentos Capilares
- Gorros, Turbantes y Pañuelos
- Bonés, Turbantes e lenços
- Pelucas, Postizos y Prótesis Capilares
- Perucas, Postiços e Próteses Capilares
- Extensiones
- Extensões
- Complementos de Novia
- Acessórios para Noiva

Capel-lo®  
CENTRO CAPILAR

## Índice

Pàg.

• Información Técnica	
<b>Informação Técnica</b> .....	<b>008</b>
• Champús	
<b>Shampoos</b> .....	<b>010</b>
• Tónicos	
<b>Tónicos</b> .....	<b>011</b>
• Cremas	
<b>Cremes</b> .....	<b>012</b>
• Micro-cámara digital	
<b>Micro-câmara digital</b> ....	<b>013</b>
• Parches	
<b>Emplastos</b> .....	<b>014</b>



ALOPECIA

Hablar de alopecia es hablar de un problema leve a la vista de terapeuta pero muy grave a los ojos del que lo padece. El pelo es parte importante de nuestra imagen, de nuestra “carta de presentación”.

Por tanto, la caída de cabello supone un problema, que preocupa al que lo sufre a veces más que otra afección, más grave clínicamente pero inapreciable a la vista.

TIPOS DE ALOPECIA

Las causas y tipos de alopecia son muchos. A groso modo podemos diferenciar entre alopecias primarias (sin una etiología conocida), y las secundarias (causadas por otro problema de base).

El tratamiento en el caso de estas últimas, suele ser erradicar o eliminar el causante de ésta que puede ser diverso: estrés, fármacos, otra enfermedad, etc. . .

En el caso de las alopecias primarias el tratamiento es más complejo y depende del tipo de caída que se sufra.

Dentro de esta categoría podemos distinguir varios tipos de alopecia:

- Alopecia androgénica (la más habitual, debida a las hormonas masculinas con un fuerte componente genético).
- Alopecia areata (el pelo cae en clapas redondeadas diseminadas por toda la cabeza. Causas diversas).
- Efluvios (suelen ser pérdidas estacionales de pelo, reversibles).
- Alopecia cicatricial (donde se ha producido un proceso por alguna cicatriz).
- Tricotilomanía (arrancamiento del cabello).

No todos estos procesos son irreversibles, pero si no se pone atención y se dejan morir los bulbos pilosos, sí lo será.

ALOPECIA

Falar de alopecia é falar de um problema leve à vista de um terapeuta mas muito grave aos olhos de quem dele sofre. O cabelo é parte importante da nossa imagem, do nosso “cartão de visita”.

Por isso, a queda de cabelo supõe um problema, que preocupa quem dela sofre, por vezes mais que outra qualquer doença mais grave clinicamente mas inapreciável à vista.

TIPOS DE ALOPECIA

As causas e tipos de alopecia são muitos e variados. De grosso modo podemos diferenciar entre as alopecias primárias (sem uma etimologia conhecida), e as secundárias (causadas por outro problema de base).

O tratamento no caso destas últimas, pode ser erradicar ou eliminar a causa desta, que também pode ser diverso: stress, medicamentos, outra doença, etc.

No caso das alopecias primárias o tratamento é mais complexo e depende do tipo de queda que se sofra.

Dentro desta categoria podemos encontrar vários tipos de alopecia:

- Alopecia androgénica (a mais habitual, devido às hormonas masculinas, testosterona principalmente, e com um forte componente genético).
- Alopecia areata (o cabelo cai em espaços redondos disseminados por todo o couro cabeludo e provocado por causas diversas).
- Emanação (podem ser perdas estacionais de cabelo reversíveis).
- Alopecia cicatricial (produzido com origem numa cicatriz).
- Tricotilomania (traumatismo dos folículos originado pelo repuxar continuo e excessivo dos cabelos em que o doente chega a arrancar os cabelos).

Nem todos estes processos são irreversíveis, mas se não se coloca atenção e se deixamos morrer os bulbos pilosos, sim que serão.

A esto hay que añadir, que muchas veces la alopecia no viene dada por una causa orgánica, sino alimenticia, ya que frente a un estado carencial, el cuerpo capta los nutrientes esenciales para sobrevivir de las estructuras menos útiles o funcionales, y aunque el pelo tenga un gran papel en nuestra imagen, es una de las estructuras con menos utilidad del organismo.

La pauta de tratamiento más usada es por vía tópica, reservándose la vía oral para casos difíciles o que no responden a tratamiento.

Se suele efectuar un ataque combinado, estimulando el crecimiento, mejorando la micro-circulación de la zona y controlando las hormonas masculinas. Es sobre estos puntos donde nuestra formulación repercute.

Un buen diagnóstico mediante análisis dérmicos y tricológicos es fundamental, utilización de productos adecuados a cada tipo de piel y problema y, un buen seguimiento por parte del profesional hará que obtengamos los mejores resultados.

A isto temos ainda que juntar, que muitas vezes a alopecia não tem origem numa causa orgânica, mas alimentar, já que frente a um estado carencial, o corpo capta os nutrientes essenciais para sobreviver das estruturas menos úteis ou funcionais, e ainda que o cabelo tenha um grande papel na nossa imagem, é uma das estruturas com menos utilidade do organismo.

A regra de tratamento mais utilizada é por via tópica (aplicação limitada a um determinado espaço), reservando-se a via oral para casos difíceis ou que não respondem a outros tratamentos.

Pode-se efectuar um ataque combinado, estimulando o crescimento, melhorando a micro circulação da zona e controlando as hormonas masculinas. É nestes pontos que a nossa formulação influi.

Um bom diagnóstico mediante análises dérmicas e tricológicas é fundamental, utilização de produtos adequados a cada tipo de pele e problema e, um bom seguimento por parte do profissional fará que obtenhamos os melhores resultados.

GUIA DE APLICACIONES • GUIA DE APLICAÇÕES

	CHAMPÚ SHAMPOO	TÓNICO TÓNICO	CREMA CREME	PARCHES EMPLASTROS
Caspa abundante e irritaciones Caspa forte e irritações	GENIVEL	KENOL	DERCAP	CAPEL-PATCH
Caspa seca Caspa seca	AVELAN	HIDRAPEL	DERCAP	CAPEL-PATCH
Caspa grasa Caspa oleosa	REGUDERM GENIVEL	EQUIBOS	DERCAP	CAPEL-PATCH
Piel seca Pele seca	AVELAN CRISAREN	HIDRAPEL	DERCAP	CAPEL-PATCH
Piel grasa y sudorosa Pele oleosa e suor	EUCADERM GENIVEL	EQUIBOS	DERCAP	CAPEL-PATCH
Piel normal Pele normal	NEU-VITAN	VITALISS ACTIVE	DERCAP VITADERM	CAPEL-PATCH
Cabello débil Cabelo débil	NEU-VITAN	VITALISS ACTIVE	VITADERM	CAPEL-PATCH





## AVELAN

Equilibrante para pieles con caspa seca y cabellos secos.  
Envase de 220 ml.

Equilibrante para peles com caspa seca e cabelos secos.  
Embalagem de 220 ml.

## CRISAREN

Vitalizante para cabellos finos, deteriorados y debilitados.  
Envase de 220 ml.

Vitalizante para cabelos finos, estragados e debilitados.  
Embalagem de 220 ml.

## EUCADERM

Estimulante, pieles sudorosas.  
Refrescante y astringente.  
Envase de 220 ml.

Estimulante, peles com suor.  
Refrescante e adstringente.  
Embalagem de 220 ml.

## GENIVEL

Desintoxicante, para pieles irritadas, picos, caspas secas o grasas.  
Envase de 220 ml.

Desintoxicante, para peles irritadas, comichão, caspa seca ou oleosa.  
Embalagem de 220 ml.

## NEU. VITAN

Normalizante, para todo tipo de piel y cabello.  
Envase de 220 ml.

Normalizante, para todo o tipo de pele e cabelo.  
Embalagem de 220 ml.

## REGUDERM

Seborregulador para pieles y cabellos grasos y seborreicos.  
Envase de 220 ml.

Seborregulador da gordura, para peles e cabelos oleosos.  
Embalagem de 220 ml.



## ACTIVE

Activador energético de bulbos atroficos y anémicos.  
Envase de 150 ml.

Activador energético dos bolbos atrofiados e anémicos.  
Embalagem de 150 ml.

## EQUIBÓS

Seborregulador para pieles grasas y seborreicas.  
Envase de 150 ml.

Seborregulador para peles e cabelos oleosos.  
Embalagem de 150 ml.

## HIDRAPEL

Emoliente para pieles resacas y deshidratadas.  
Envase de 150 ml.

Emoliente para peles secas e desidratadas.  
Embalagem de 150 ml.

## KENOL

Descamativo, para pieles con caspa seca o caspa grasa.  
Envase de 150 ml.

Descamativo, para peles com caspa seca ou caspa oleosa.  
Embalagem de 150 ml.

## VITALISS

Nutritivo para todo tipo de piel y cabello.  
Envase de 150 ml.

Nutritivo para todo o tipo de pele e cabelo.  
Embalagem de 150 ml.





## DERCAP

Pieles deshidratadas, secas e irritadas.  
Caja con 6 tubos de 12 cc.

Peles desidratadas, secas e irritadas.  
Caixa com 6 tubos de 12 cc.

## VITADERM

Pieles desnutridas y anémicas.  
Caja con 6 tubos de 12 cc.

Peles desnutridas e anémicas.  
Caixa com 6 tubos de 12 cc.



Micro-cámara digital de alta precisión para análisis dérmicos y tricodérmicos. Con conexión directa a cualquier ordenador, tiene fácil utilización, ayudando por ello a realizar un correcto diagnóstico.

Características:

- Lentes con aumento de 20x-200x
- Conexión por cable USB.
- Sensor de imagen de 1,3 Mega Píxels.
- Color: 24 bit RGB.
- Visión en vivo a través del ordenador de las imágenes captadas.
- Captación de imágenes instantáneas y vídeo. Formatos JPG y AVI
- Utilización manual para análisis de piel.
- Soporte fijo para un correcto análisis de cabello.
- Iluminación mediante 8 leds.
- Accesorios para análisis incluidos.
- Sistemas Operativos: Windows 98SE/ME/2000/XP/Vista.

Micro-câmera digital de alta precisão para análises dérmicas e tricodérmicas. Com ligação directa a qualquer computador, de fácil utilização, ajudando assim a realizar um diagnóstico correcto.

Características:

- Lentes com aumento de 20x-200x
- Ligação por cabo USB.
- Sensor de imagem de 1,3 Mega Píxels.
- Cor: 24 bit RGB.
- Vista ao vivo através do computador das imagens captadas.
- Captação de imagens instantâneas e vídeo. Formatos JPG e AVI.
- Utilização manual para análises de pele.
- Suporte fixo para uma correcta análise do cabelo.
- Iluminação mediante 8 leds.
- Acessórios para análises incluídos.
- Sistemas Operacionais: Windows 98SE/ME/2000/XP/Vista.



## Información sobre la tecnología transdérmica

La piel es el órgano más accesible del cuerpo humano, de forma que el uso de parches permite una aplicación cómoda y rápida. La administración de activos a través de la piel elimina posibles enfermedades y sus riesgos. En diferentes investigaciones han conseguido desarrollar una tecnología transdérmica capaz de transmitir los activos de un modo más preciso a través de la piel. Los parches garantizan un tratamiento intensivo y constante sin necesidad de pasar por el aparato digestivo.

Ventajas importantes:

- Máxima penetración. Hasta la dermis.
- Soporte cosmético de alta precisión y efecto intensivo.
- Acciones programables. Desde 20 minutos hasta varios días de tratamiento continuado.
- Tratamiento para todas las necesidades.
- Su presentación en mono-dosis garantiza la cantidad de principios activos para cada aplicación.
- Facilidad y practicidad. Se coloca fácilmente y se retira en un solo gesto.
- Permite la difusión de sus componentes en lugar y tiempos determinados.
- Máxima flexibilidad y suavidad durante su utilización.
- Actúa por oclusión, impidiendo la evaporación de agua. De esta forma permite difundir mejor los principios activos y prolongar el tiempo de contacto.
- Beneficios inmediatos y efecto visible.
- Incrementa la permeabilidad de las paredes celulares, la micro-circulación superficial y las funciones reparadoras de la piel.
- Bloquea la evaporación cutánea, interfiere en el proceso de intercambio gaseoso y aumenta la temperatura, lo cual facilita la penetración del producto en cuestión.
- Su sistema de transporte de ingredientes con diseño molecular exclusivo puede alcanzar hasta 20 capas celulares de profundidad pero todo dentro de la barrera del estrato córneo.

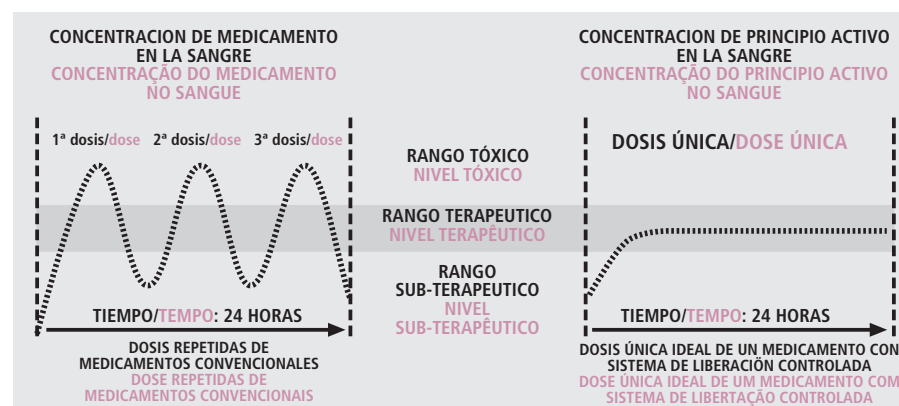

# Capel-Patch

PRODUCTOS DE TRATAMIENTO CAPILAR



ESTUCHE DE 28 PARCHES DE USO EXTERNO PARA TRATAMIENTO ANTI-CAÍDA.

CAIXA DE 28 EMPLASTROS DE USO EXTERNO PARA TRATAMENTO ANTI-QUEDA.

Ingredientes:

Ruscus Aculeatus • Bambosa vulgaris (bambú) • Serenoa Repens • Vitis Vinífera (vid) • L-Cisteína • Boehmeria Nippononivea.

## Indicaciones:

- Soluciona los problemas de caída prematura.
- Estimula la oxigenación.
- Activa la microcirculación sanguínea del cuero cabelludo.
- Aporta activos nutrientes reforzando las fibras capilares.
- Incrementa la densidad capilar aumentando su resistencia.
- Acelera la regeneración capilar para favorecer su crecimiento.
- Reduce la producción excesiva de grasa.
- Neutraliza los radicales libres, protegiendo las células capilares de un envejecimiento prematuro.
- Bloquea la enzima 5 Alpha-reductasa, que es la responsable de la caída prematura.

## Indicações:

- Soluciona os problemas de queda prematura.
- Estimula a oxigenação.
- Activa a micro circulação sanguínea do couro cabeludo.
- Integra activos nutrientes que reforçam as fibras capilares.
- Aumenta a densidade capilar, aumentando a sua resistência.
- Acelera a regeneração capilar para favorecer o seu crescimento.
- Reduz a produção excessiva de gordura.
- Neutraliza os radicais livres, protegendo as células capilares de um envelhecimento prematuro.
- Bloqueia a enzima 5 Alpha-reductasa, que es responsável da queda prematura.





**Capel-lo** introduce en España y Portugal las colecciones **Christine®** y **Care to Wear®**. Líneas de gorros, turbantes y pañuelos, desarrolladas por especialistas daneses.

Ante situaciones de pérdida de cabello, especialmente derivadas de tratamientos oncológicos, estas colecciones se presentan como complemento al uso de peluca. Una respuesta profesional a necesidades específicas que evitará al cliente tener que recurrir a artículos de boutique menos satisfactorios.

“Solo lo mejor es suficientemente bueno”. Bajo este principio está desarrollada esta nueva gama de productos sin escatimar en la calidad:

- Utilizando materiales 100 % naturales como la seda, lino, algodón o el bambú, especialmente indicado para pieles sensibles por ser más fino, suave y ligero.
- Manteniendo el diseño contemporáneo y siguiendo las tendencias de moda.
- Empleando tejidos transpirables, adecuados para el sensible cuero cabelludo.
- Desarrollando continuamente nuevas líneas de producto e innovando con nuevos conceptos.

Los pañuelos y gorros **Christine®** se renuevan cada temporada, por lo que 2 veces al año ofrecemos un catálogo específico con nuevos modelos.

En este catálogo general mostramos las referencias permanentes disponibles todo el año. Para los artículos de temporada se deberá consultar su disponibilidad.

**Capel-lo** introduz em Espanha e Portugal as colecções **Christine®** e **Care to Wear®**. Linha de bonés, turbantes e lenços desenvolvida por especialistas dinamarqueses.

Em situações de perda de cabelo, especialmente as derivadas de tratamentos oncológicos, estas colecções apresentam-se como complemento ao uso de peruca. Uma resposta profissional a necessidades específicas que evitará o cliente ter que recorrer a artigos de boutique menos satisfatórios.

“Sómente o melhor é suficientemente bom”. Debaixo deste princípio está desenvolvida a nova gama de produtos, sem esquecer a qualidade:

- Utilizando materiais 100% naturais, como seda, linho, algodão ou bambu, especialmente indicados para peles sensíveis, por serem mais finos, suaves e leves.
- Mantendo o desenho contemporâneo e seguindo as tendências de moda.
- Empregando tecidos transpiráveis, adequados para o couro cabeludo sensível.
- Desenvolvendo continuamente novas linhas de produto e inovando com novos conceitos.

Os lenços e chapéus Christine são renovados todas as temporadas, assim oferecemos duas vezes por ano um catálogo detalhado com novos modelos.

Este catálogo contém as referências permanentes disponíveis todo o ano. Para os itens sazonais deverá verificar a sua disponibilidade.

Tratamientos Capilares  
 Tratamentos Capilares  
 Gorros, Turbantes y Pañuelos  
 Bonés, Turbantes e Lenços  
 Pelucas y Postizos  
 Perucas e Postiços  
 Extensiones  
 Extensões  
 Complementos de Novia  
 Acessórios para Noiva

Capel-lo®  
 CENTRO CAPILAR

Índice	Pág.
• Características	
Características .....	018
• Colocación de pañuelos	
Colocação de lenços .....	019
• Pañuelos y gorros (colección de temporada)	
Lenços e bonés (colecção de temporada) ....	020
• Pañuelos de bambú	
Lenços de bambú .....	024
• Turbantes	
Turbantes .....	025
• Colección Infantil-Juvenil	
Colecção Infantil-Juvenil .....	026



Las colecciones **Christine®** e **Care to Wear®** están diseñadas y confeccionadas como un recurso especializado que puede ser complementario al uso de peluca y que evitará el tener que recurrir a opciones poco o menos adecuadas.

Nuestros pañuelos se fabrican en tres variedades.

**Basic:** El modelo Basic dispone de unas tiras largas con un pliegue en la parte frontal. Las tiras largas permiten regular la talla dando diferentes posibilidades para anudar el pañuelo. Las tiras y el pliegue delantero crean un efecto de volumen.

**Basic Short:** El modelo Basic Short tiene tiras cortas que se anudan a nivel de la nuca. En la parte trasera, tiene unas presillas interiores donde se puede ajustar unas gafas asegurando así una mejor adaptación. Este modelo tiene la opción de anudarse por la parte delantera si se tuviera dificultad en levantar los brazos.

**Basic Easy:** El modelo Basic Easy dispone de unas tiras largas separadas del pañuelo. De esta forma, las tiras pueden anudarse de forma independiente encajándolas en el pañuelo a través de unas presillas. Incluso permite intercambiar las tiras con otros modelos de pañuelos, combinando diferentes estilos.

As coleções **Christine®** e **Care to Wear®** são projetadas e confeccionadas como um recurso especializado que pode ser complementar ao uso de perucas e evitar ter que recorrer a opções pouco ou menos adequadas.

Nosso lenços são feitos em três variedades

**Basic:** O modelo básico tem tiras compridas com um vinco na frente. As longas tiras podem regular o tamanho oferecendo oportunidades diferentes de amarrar o lenço. As tiras e dobra para a frente, criam um efeito de volume.

**Basic Short:** O modelo Basic Short tem tiras curtas que são amarradas na nuca.. Na parte traseira, tem alguns laços internos onde você pode ajustar os óculos, assim, garantindo uma melhor adaptação.. Este modelo tem a opção de amarrar a frente, no caso de dificuldade em levantar os braços.

**Basic Easy:** O modelo Basic Easy possui umas tiras longas separadas do lenço. Assim, as tiras podem ser amarradas separadamente, encaixando-se no lenço através de laços. Inclusivamente permite substituir as tiras com outros modelos de lenços, combinando estilos diferentes.

## Recomendaciones para la colocación de pañuelos Recomendações para a colocação de Lenços





## Pañuelos de seda (colección de temporada)

Consultar disponibilidad de colores y modelos en el catálogo específico de temporada.

## Lenços de seda (colecção de temporada)

Consultar disponibilidade de cores e modelos no catálogo específico de temporada.



- 8200 BASIC: Pañuelo de seda, con tiras largas, colores y estampados distintos.
- 8202 BASIC SHORT: Pañuelo de seda, tiras cortas, colores y estampados distintos.
- 8250 BASIC EASY: Pañuelo de seda, con tiras largas y separadas, colores y estampados distintos.

- 8200 BASIC: Lenço de seda, com tiras compridas, cores e estampados diferentes.
- 8202 BASIC SHORT: Lenço de seda, tiras curtas, cores e estampados diferentes.
- 8250 BASIC EASY: Lenço de seda, com tiras compridas e separadas, cores e estampados diferentes.

## Pañuelos de algodón (colección de temporada)

Consultar disponibilidad de colores y modelos en el catálogo específico de temporada.

## Lenços de algodão (colecção de temporada)

Consultar disponibilidade de cores e modelos no catálogo específico de temporada.



- 8200 BASIC: Pañuelo de algodón, con tiras largas, colores y estampados distintos.
- 8202 BASIC SHORT: Pañuelo de algodón, tiras cortas, colores y estampados distintos.
- 8250 BASIC EASY: Pañuelo de algodón, con tiras largas y separadas, colores y estampados distintos.

- 8200 BASIC: Lenço de algodão, com tiras compridas, cores e estampados diferentes.
- 8202 BASIC SHORT: Lenço de algodão, tiras curtas, cores e estampados diferentes.
- 8250 BASIC EASY: Lenço de algodão, com tiras compridas e separadas, cores e estampados diferentes.



## Gorros de algodón (colección de temporada)

Consultar disponibilidad de colores y referencias similares en el catálogo específico de temporada.

## Boné de algodão (colecção de temporada)

Consultar disponibilidade de cores e referencias similares no catálogo específico de temporada.



**8206** Gorro de algodón con visera, cintas y tiras largas, colores distintos.

**8206** Boné de algodão com viseira, fitas e tiras compridas, cores diferentes



**8242** Gorro de algodón con visera, colores distintos.

**8242** Boné de algodão com viseira, cores diferentes.

## Pañuelos y gorros de algodón (colección de temporada)

Consultar disponibilidad de colores y referencias similares en el catálogo específico de temporada.

## Lenços e bonés de algodão (colecção de temporada)

Consultar disponibilidade de cores e referencias similares no catálogo específico de temporada.



**8236** Pañuelo de algodón con visera, colores distintos.

**8236** Lenço de algodão com viseira, cores diferentes.



**8218** Gorro de algodón con ala ancha, colores distintos.

**8218** Boné de algodão com ala larga, cores diferentes.



Pañuelos de bambú (stock permanente)  
Lenços de bambú (stock permanente)



8200 BASIC: Pañuelo de bambú, tiras largas.

8200 BASIC: Lenço de bambu, tiras compridas.



8202 BASIC SHORT: Pañuelo de bambú, tiras cortas.

8202 BASIC SHORT: Lenço de bambu, tiras curtas.

Colores • Cores:

211		Negro/Negro	201		Gris/Cinzeno	174		Fucsia/Fucsia
199		Marrón/Marrón	202		Rosa/Rosa	210		Marfil/Marfil
220		Azul/Azul	203		Lila/Lilás	213		Púrpura/Púrpura

Turbantes (stock permanente)  
Turbantes (stock permanente)



8240 Turbante “Yoga” de Bambú.

8240 Turbante “Yoga” de Bambú.



8213 Turbante completo de algodón.

8213 Turbante completo de algodão.

Colores • Cores:

211		Negro/Negro
199		Marrón/Marrón
220		Azul/Azul
201		Gris/Cinzeno
202		Rosa/Rosa
203		Lila/Lilás
172		Coral/Coral
210		Marfil/Marfil
174		Fucsia/Fucsia
213		Púrpura/Púrpura

Colores • Cores:

036		Azul cielo/Azul céu
037		Beige/Beije
038		Negro/Negro
087		Crema/Creme
041		Gris claro/Cinzeno claro
042		Ciruela/Ciruela
043		Chocolate/Chocolate
044		Frambuesa/Framboesa
088		Gis oscuro/Cinzeno escuro
089		Caramelo/Caramelo
090		Púrpura oscuro/Púrpura escuro
091		Rosa/Rosa
175		Gris/Cinzeno



## colección/coleção infantil juvenil

care  
to  
wear



Color/Cor: ■  
Rojo  
Vermelho

Referencia/Referência:

**14-02**

Tallas/Tamanho:

**S-M-L**



Color/Cor: ■

Azul

Referencia/Referência:

**14-01**

Tallas/Tamanho:

**SM-ML**



Color/Cor: ■

Azul

Referencia/Referência:

**15-01**

Tallas/Tamanho:

**S-M-L**



Color/Cor: ■

Rojo  
Vermelho

Referencia/Referência:

**14-13**

Tallas/Tamanho:

**S-M-L**



Color/Cor:  Verde

Referencia/Referência:

**15-02**

Tallas/Tamanho:

**S-M-L**



Color/Cor:  Beige  
Beije

Referencia/Referência:

**14-03**

Tallas/Tamanho:

**S-M-L**



Color/Cor:  Azul

Referencia/Referência:

**15-13**

Tallas/Tamanho:

**S-M-L**



Color/Cor:  Estampado

Referencia/Referência:

**15-10**

Tallas/Tamanho:

**SM-ML**



Color/Cor:  Estampado

Referencia/Referência:

**14-10**

Tallas/Tamanho:

**SM-ML**



Color/Cor:  Estampado

Referencia/Referência:

**14-12**

Tallas/Tamanho:

**SM-ML**





Color/Cor:  Estampado

Referencia/Referência:

**15-11**

Tallas/Tamanho:

**SM-ML**



Color/Cor:  Estampado

Referencia/Referência:

**15-12**

Tallas/Tamanho:

**SM-ML**



Color/Cor:  Estampado

Referencia/Referência:

**14-05**

Tallas/Tamanho:

**SM-ML**



Color/Cor:  Marron Oscuro  
Marron Escuro

Referencia/Referência:

**14-08**

Tallas/Tamanho:

**única/único**



Color/Cor:  Azul

Referencia/Referência:

**14-09**

Tallas/Tamanho:

**única/único**







**Capel-lo** ofrece a través de las prestigiosas marcas **Camaflex** y **Noriko** las nuevas incorporaciones en pelucas y postizos. Las últimas tendencias de peinados, cortes, colores, diseños exclusivos que garantiza estar a la vanguardia de las exigencias del mercado. Agrupamos en este nuevo catálogo todos los apartados con sus modelos, explicando sus características, colores de cada una de ellas, peso y confección.



Desde hace ya varios años, **Capel-lo** comercializa las prótesis capilares estándar **Instant Hair**. Son sistemas que están diseñados para un cambio de imagen rápido, adaptándose a la mayoría de situaciones de pérdida de cabello. Así mismo, presentamos en este catálogo las nuevas prótesis capilares a medida **Capel-Hair**, sistemas totalmente personalizados para una adaptación perfecta ante cualquier necesidad.

**Capel-lo** disponibiliza através das prestigiadas marcas **Camaflex** e **Noriko** as novas incorporações em perucas e postigos. As últimas tendências de penteados, cortes, cores, desenhos exclusivos que garantem estar na vanguarda das exigências do mercado. Agrupamos neste novo catálogo todos as secções com os seus modelos, explicando as suas características, cores de cada uma delas, peso e confecção.



Desde há vários anos, **Capel-lo** comercializa as próteses capilares standart **Instant Hair**. São sistemas que estão desenhados para uma mudança de imagem rápida, adaptando-se à maioria de situações de perda de cabelo. Assim, apresentamos neste catálogo as novas próteses capilares à medida **Capel-Hair**, sistemas totalmente personalizados para uma adaptação perfeita para qualquer necessidade.

## Índice

Pág.

• Postizos	
Postizos Camaflex	
Postigos Camaflex .....	034
Postizos Fiber Volum	
Postigos Fiber Volum .....	035
Postizos Mixed Hair	
Postigos Mixed Hair .....	037
• Pelucas	
Perucas .....	038
Pelucas "Serie Clásica"	
Perucas "Série Clássica" .....	040
Pelucas "Serie Moda"	
Perucas "Série Moda" .....	041
Pelucas "Monofilamento"	
Perucas "Monofilamento" .....	047
"Colección Noriko"	
"Colección Noriko" .....	051
Pelucas "Serie Clima"	
Perucas "Série Clima" .....	056
Pelucas "Cabello Natural"	
Perucas "Cabelo Natural" .....	062
• Productos Mant. Pelucas	
Produt. Manút. Perucas ....	066
• Relación de colores	
Relação de cores .....	068
• Prótesis Capilares	
Proteses Capilares .....	069
Prót. Cap. Natur Volum	
Prót. Cap. Natur Volum .....	072
Prót. Cap. Instant Hair	
Prót. Cap. Instant Hair .....	074
Prót. Cap. Capel Hair	
Prót. Cap. Capel Hair .....	078
• Productos Mant. Prótesis	
Produt. Manút. Próteses ...	083
• Accesorios de Posticería	
Acessórios de Posticeria ....	084



## Introducción • Introdução

PELUCAS

PRÓTESIS CAPILARES

ACCESORIOS

POSTIZOS



En este catálogo general hemos querido agrupar todos nuestros artículos, ofreciendo distintas alternativas en este apartado. Presentamos bastantes postizos, con una excelente imagen, calidad y de muy fácil venta, todos ellos con sus explicaciones técnicas y características para una mejor comprensión.

La colección **Mixed Hair**, una marca sueca de gran prestigio en todo el norte de Europa, presenta unos pequeños postizos con muchas posibilidades, adaptándose de forma fácil y sencilla.

Otro artículo a destacar es el **Fiber-Volum**, un postizo polivalente, ya que por su confección, tanto se puede adaptar como moño, o como sistema de integración para dar volumen a personas que han perdido de un 15 a un 25 % de su cabello.

Neste catálogo geral quisemos agrupar todos os nossos artigos, oferecendo diferentes alternativas nesta secção. Apresentamos bastantes postiços, com uma excelente imagem, qualidade e de muito fácil venda, todos eles com as suas explicações técnicas e características para uma melhor compreensão.

A coleção **Mixed Hair**, uma marca sueca de grande prestigio em todo o norte europeu, apresenta uns pequenos postiços com muitas possibilidades, adaptando-se de forma fácil e simples.

Outro artigo a destacar é o **Fiber-Volum**, um postizo polivalente, já que pela sua confecção, tanto se pode adaptar como postiço, ou como sistema de integração para dar volume a pessoas que tenham perdido entre 15 e 25 % do seu cabelo.

TRATAMIENTOS CAPILARES

TURBANTES

EXTENSIONES

NOVIAS

## Nancy<sup>1203</sup>

### Características técnicas:

Postizo de 35 cms. de largo, cosido arriba con peineta.

### Composición:

Fibra: 100% modacrylic.



### Características:

Postiço de 35 cms. de comprimento cosido em cima com gancho.

### Composição:

Fibra: 100% modacrylic.

### Colores • Cores



## Brigitte<sup>1230</sup>

### Características:

Trenza cosida arriba con base recta (5 cms.), con una peineta pequeña. Largo: 55 cms.

### Composición:

Fibra: 100% modacrylic.

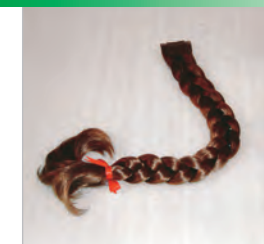

### Características:

Trança cosida em cima com base recta (5cms.), com um gancho pequeno. Comprimento: 55 cms.

### Composição:

Fibra: 100% modacrylic.

### Colores • Cores







## Joana<sup>1216</sup>

### Características:

Postizo rizado, largo y escalado (60 cms. aprox.).  
Base con redecilla elástica.  
Incluye 2 peinetas grandes para mejor adaptación.  
(Ver dibujo).

### Composición:

Fibra: 100% modacrylic.



### Características:

Postiço frisado, comprido e escalado (60 cms. aprox.). Base com rede elástica. Inclui 2 ganchos grandes para melhor adaptação. (Ver desenho).

### Composição:

Fibra: 100% modacrylic.

### Colores • Cores



## Jessy<sup>1232</sup>

### Características:

Postizo largo (60 cms. aprox.) un poco escalado y con una ligera ondulación en las puntas.  
Base con redecilla elástica y 2 peinetas.  
(Ver dibujo).

### Composición:

Fibra: 100% modacrylic.



### Características:

Postiço comprido (60 cms. aprox.). um pouco escalado e com uma ligeira ondulação nas pontas. Base com rede elástica e 2 ganchos. (Ver desenho).

### Composição:

Fibra: 100% modacrylic.

### Colores • Cores



## Danny<sup>1234</sup>

### Características:

Postizo liso con base plana (14x12 cms.aprox).  
Tiene en la parte central una varilla para mejor adaptación. En la parte superior tiene peineta y elásticos para sujeción. (Ver dibujo).

### Composición:

Fibra: 100% modacrylic.



### Características:

Postiço liso com base plana (14x12 cms. aprox). Tem na parte central uma aplicação para melhor adaptação. Na parte superior tem gancho e elásticos para segurar melhor. (Ver desenho).

### Composição:

Fibra: 100% modacrylic.

### Colores • Cores



## Fiber-Volum<sup>4010</sup>

### Características:

Postizo tejido con tiras, para poder entresacar el cabello del cliente y dar volumen. Lleva una goma elástica para adaptarlo como moño. (Ver dibujo).  
Medida: 13x13 cms.

Largo: 10 cms.

### Composición:

Fibra: 100% kanekalón

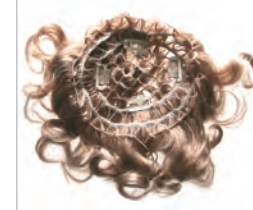

### Características:

Postiço liso com tiras para poder retirar parte do cabelo do cliente e dar volume. Tem elástico para adaptá-lo como apanhado. (Ver desenho).  
Medida: 13x13 cms.

Comprimento: 10 cms.

### Composição:

Fibra: 100% kanekalón

### Colores • Cores







## Relación de colores Mixed Hair Relação de cores Mixed Hair



## Muestrario de colores. Mostruário de cores.

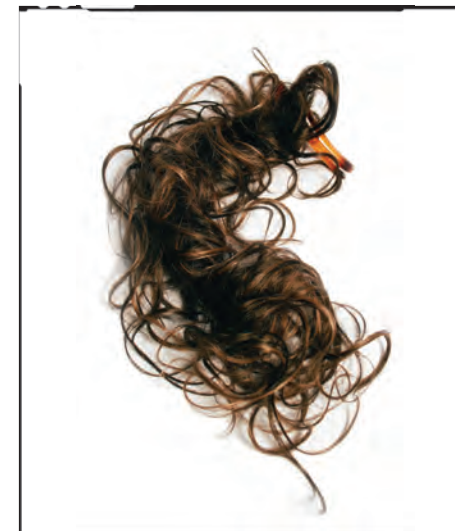

## Solo Wavy 2210

### Características:

Postizo ondulado con base de alambre de 25 cms. de largo. Tiene una pinza estrecha y larga para una mejor sujeción.

**Composición:** Fibra: 100% kanekalón.

**Presentación:** Envase individual.

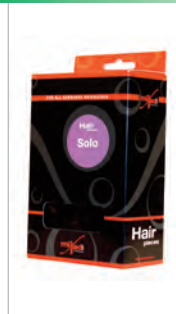

### Características:

Postiço ondulado com base de arame de 25 cms. de comprimento. Tem uma pinça estreita e comprida para segurar melhor.

**Composição:** Fibra: 100% kanekalón.

**Apresentação:** Embalagem individual.



## Afroditte 2213

### Características:

Postizo ondulado de 30-35 cms. de largo, con base elástica y dos peinetas grandes para sujeción.

**Composición:** Fibra: 100% kanekalón.

**Presentación:** Envase individual.



### Características:

Postiço ondulado de 30-35 cms. de comprimento, com base elástica e dois ganchos grandes para segurar.

**Composição:** Fibra: 100% kanekalón.

**Apresentação:** Embalagem individual.



## Duo Straight 2211

### Características:

Postizo liso con 2 bases de alambre de 15 cms. de largo cada una. Tiene una pinza estrecha y larga para una mejor sujeción.

**Composición:** Fibra: 100% kanekalón.

**Presentación:** Envase individual.

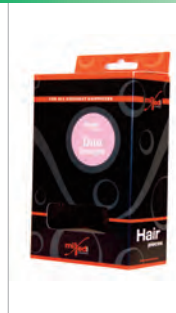

### Características:

Postiço liso com 2 bases de arame de 15 cms. de comprimento cada. Tem uma pinça estreita e comprida para segurar melhor.

**Composição:** Fibra: 100% kanekalón.

**Apresentação:** Embalagem individual.



## Atheneia 2214

### Características:

Postizo liso de 30-35 cms. de largo, con base elástica y dos peinetas grandes para sujeción.

**Composición:** Fibra: 100% kanekalón.

**Presentación:** Envase individual.



### Características:

Postiço liso de 30-35 cms. de comprimento, com base elástica e dois ganchos grandes para sujeción.

**Composição:** Fibra: 100% kanekalón.

**Apresentação:** Embalagem individual.

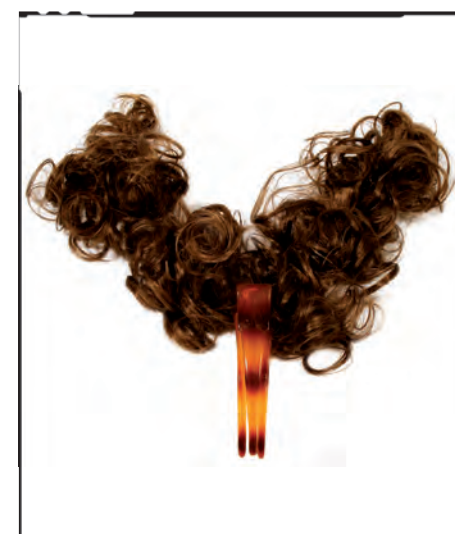

## Duo Curly 2212

### Características:

Postizo rizado con 2 bases de alambre de 15 cms. de largo cada una. Tiene una pinza estrecha y larga para una mejor sujeción.

**Composición:** Fibra: 100% kanekalón.

**Presentación:** Envase individual.



### Características:

Postiço ondulado com 2 bases de arame de 15 cms. de comprimento cada. Tem uma pinça estreita e comprida para segurar melhor.

**Composição:** Fibra: 100% kanekalón.

**Apresentação:** Embalagem individual.



## Introducción • Introdução

POSTIZOS

PELUCAS

PRÓTESIS CAPILARES

ACCESORIOS



**Camaflex y Noriko** son dos de las marcas que más prestigio tienen en todo el mundo, por su calidad, imagen, innovación y diseño en todos sus modelos fabricados.

En este catálogo general, presentamos una amplia selección de firmas, teniendo en cuenta las últimas tendencias del mercado, en cuanto a peinados, cortes, colores con reflejos, mechas y puntas más claras, que se caracterizan en unos diseños exclusivos, garantía de calidad y confección depurada.

Así mismo, con la información sobre las características de cada modelo, relación de colores y detalles de su fabricación, intentamos facilitar a máximo la comprensión de cada una de ellas, para que la elección sea la más adecuada.

**Camaflex e Noriko** são duas das marcas que mais prestígio possuem em todo o mundo, pela sua qualidade, imagem, inovação e desenho em todos os seus modelos fabricados.

Neste catálogo geral, apresentamos uma ampla seleção destas firmas tendo, em conta as últimas tendências do mercado, quanto a penteados, cortes, cores com reflexos, madeixas e pontas mais claras, que se caracterizam em desenhos exclusivos, garantia de qualidade e confecção depurada.

Assim, com a informação sobre as características de cada modelo, relação de cores e detalhes do seu fabrico, tentamos facilitar ao máximo a compreensão de cada uma delas, para que a escolha seja a mais adequada.

TRATAMIENTOS CAPILARES

TURBANTES

EXTENSIONES

NOVIAS

## Nadia<sup>1324</sup>



### Características:

Peluca escalada, ondulada y con volumen. Nuca larga con puntas marcadas hacia arriba. Parte frontal para peinar hacia atrás o de lado.

**Peso:** 80 grs.

**Confección:** a máquina.

**Composición:** Fibra: 100% modacrylic.

### Características:

Peruca escalada, ondulada e com volume. Nuca larga com pontas marcadas para cima. Parte frontal para pentear para trás ou para o lado.

**Peso:** 80 grs.

**Confeção:** toda à máquina.

**Composição:** Fibra: 100% modacrylic.

### Colores • Cores



## Fabia<sup>1337</sup>



### Características:

Peluca corta, con la parte superior con volumen y un poco ondulada. Patillas y nuca cortas y lisas. Peinado inclinado hacia la derecha aunque se puede modificar.

**Peso:** 60 grs.

**Confección:** a máquina.

**Composición:** Fibra: 100% modacrylic.

### Características:

Peruca curta com a parte superior com volume e um pouco ondulada. Patilhas e nuca curtas e lisas. Penteadado inclinado para a direita embora se possa modificar.

**Peso:** 60 grs.

**Confeção:** toda à máquina.

**Composição:** Fibra: 100% modacrylic.

### Colores • Cores





# Pelucas Clásicas

PELUCAS, POSTIZOS Y PRÓTESIS CAPILARES  
PERUCAS, POSTIÇOS E PRÓTESES CAPILARES



## Anna<sup>1323</sup>

### Características:

Peluca corta, rizada con poco volumen, peinada hacia atrás.

Peso: 60 grs.

Confección: toda hecha a máquina.

Composición: Fibra: 100% modacrylic.

### Características:

Peruca curta, frizada com pouco volume, penteada para trás.

Peso: 60 grs.

Confeção: toda à máquina.

Composição: Fibra: 100% modacrylic.

### Colores • Cores



## Ninon<sup>1419</sup>

### Características:

Peluca ondulada y escalada con volumen. La parte delantera marcada levemente hacia atrás y de lado. La parte posterior peinada con puntas hacia arriba. Patillas y nuca corta.

Peso: 70 grs.

Confección: a máquina.

Composición: Fibra: 100% modacrylic.

### Características:

Peruca ondulada e escalada com volume. A parte dianteira marcada levemente para trás e de lado. A parte posterior penteada com pontas até cima. Patilhas e nuca curta.

Peso: 70 grs.

Confeção: toda à máquina.

Composição: Fibra: 100% modacrylic.

### Colores • Cores



# Perucas Clássicas

TRATAMIENTOS CAPILARES

TURBANTES

EXTENSIONES

NOVIAS



## Louisa<sup>1424</sup>

### Características:

Peluca con un poco de melena. Bastante volumen en la parte frontal, con flequillo peinado hacia el lado derecho. Patillas y nuca también con volumen, marcada con ondulación suave hacia arriba.

Peso: 70 grs.

Confección: a máquina.

Composición: Fibra: 100% modacrylic.

### Características:

Peruca com um pouco de comprimento. Bastante volume na parte frontal, com franja penteada para o lado direito. Patilhas e nuca também com volume, marcada com ondulação suave até cima.

Peso: 70 grs.

Confeção: toda à máquina.

Composição: Fibra: 100% modacrylic.

### Colores • Cores



## Chantal<sup>1435</sup>

### Características:

Peluca corta y lisa con un poco de volumen en el frontal.

Flequillo ligeramente largo, peinado hacia la derecha.

Patillas y nuca, lisa y corta.

Peso: 60 grs.

Confección: a máquina.

Composición: Fibra: 100% modacrylic.

### Características:

Peruca curta e lisa com um pouco de volume na parte frontal.

Franja ligeiramente larga, penteado para a direita. Patilhas e nuca, lisa e curta.

Peso: 60 grs.

Confeção: toda à máquina.

Composição: Fibra: 100% modacrylic.

### Colores • Cores





# Pelucas Clásicas

PELUCAS, POSTIZOS Y PRÓTESIS CAPILARES  
PERUCAS, POSTIÇOS E PRÓTESES CAPILARES



## Nicky 1302 Unisex

**Características:**

Peluca corta ligeramente ondulada, con raya en el lado izquierdo.  
Nuca corta y lisa. Se puede adaptar para caballero.

**Peso:** 65 grs.

**Confección:** Toda a máquina.

**Composición:** Fibra: 100% modacrylic.

**Características:**

Peruca curta ligeiramente ondulada, com divisão no lado esquerdo.  
Nuca curta e lisa. Pode adaptar-se para homem.

**Peso:** 65 grs.

**Confeção:** Toda à máquina.

**Composição:** Fibra 100% modacrylic.



**Colores • Cores**



# Perucas Clássicas

TRATAMIENTOS CAPILARES

TURBANTES

EXTENSIONES

NOVIAS



## Jo 5501 Unisex

**Características:**

Peluca corta, lisa y muy desfilada sin raya. Nuca corta.  
Se puede adaptar para caballero.

**Peso:** 60 grs.

**Confección:** Toda a máquina.

**Composición:** Fibra: 100% modacrylic.

**Características:**

Peruca curta, lisa e muito desfilada sem divisão.  
Nuca curta. Pode adaptar-se para homem.

**Peso:** 60 grs.

**Confeção:** Toda à máquina.

**Composição:** Fibra 100% modacrylic.



**Colores • Cores**







## Zoe<sup>1418</sup>

### Características:

Peluca corta con remolino en el centro para peinar hacia atrás o de lado. Patillas hacia delante.

Peso: 70 grs.

Confección: a máquina, recubierta por una malla.

Composición: Fibra: 100% modacrylic.

### Características:

Peruca curta com redemoinho no centro para pentear para trás ou lado. Patilhas para a frente.

Peso: 70 grs.

Confeção: a máquina coberta por uma malha.

Composição: Fibra: 100% modacrylic.

### Colores • Cores



## Lila<sup>1439</sup>

### Características:

Peluca corta parte superior con poco volumen, nuca muy corta, peinada hacia atrás o un poco inclinada.

Peso: 50 grs.

Confección: toda hecha a máquina.

Composición: Fibra: 100% modacrylic.

### Características:

Peruca curta parte superior com pouco volume, nuca muito curta, penteada para trás ou um pouco inclinada.

Peso: 50 grs.

Confeção: toda à máquina.

Composição: Fibra: 100% modacrylic.

### Colores • Cores



## Linda<sup>1446</sup>

### Características:

Peluca corta con poco volumen. Cabello hacia delante muy desfilado con poco pelo. Nuca corta.

Peso: 65 grs.

Confección: a máquina.

Composición: Fibra: 100% modacrylic.

### Características:

Peruca curta com pouco volume. Cabelo para a frente muito desfilado com pouco cabelo. Nuca curta.

Peso: 65 grs.

Confeção: toda à máquina.

Composição: Fibra: 100% modacrylic.

### Colores • Cores



## Jodie<sup>1454</sup>

### Características:

Melena corta muy desfilada, puntas hacia arriba, parte superior inclinada con flequillo.

Peso: 85 grs.

Confección: toda a máquina.

Composición: Fibra: 100% modacrylic.

### Características:

Penteadado curto, muito desfilada, pontas para cima, parte superior inclinada com franja.

Peso: 85 grs.

Confeção: Toda à máquina.

Composição: Fibra: 100 % modacrylic.

### Colores • Cores







## Marlene<sup>1438</sup>

### Características:

Melena corta y lisa. La parte frontal desfilada y flequillo con volumen peinado hacia la derecha. Patillas y nuca escalada y lisa.

Peso: 65 grs.

Confección: toda a máquina.

Composición: Fibra: 100% modacrylic.

### Características:

Penteadado curto e liso. A parte frontal desfilada e franja com volume penteado para a direita. Patilhas e nuca escalada e lisa.

Peso: 65 grs.

Confeção: toda à máquina.

Composição: Fibra: 100% modacrylic.

### Colores • Cores



## Willow<sup>1453</sup>

### Características:

Peluca de melena larga y lisa de 55 cms. aprox. Raya humana en el centro, flequillo con volumen y poco pelo. Las puntas son muy desfiladas y en tonos más claros que las de la base.

Peso: 125 grs.

Confección: a máquina.

Composición: Fibra: 100 % modacrylic.

### Características:

Peruca com cabeloira larga e lisa de 55cms. aprox. Risco humano ao centro, franja com volume e pouco cabelo. As pontas são muito desfiadas e em tons mais claros que os da base.

Peso: 125 grs.

Confeção: toda à máquina.

Composição: Fibra: 100% modacrylic.

### Colores • Cores



## Mathilde<sup>1470</sup>

### Características:

Peluca de media melena entera, con raya en medio. Muy poco volumen con bastante flequillo.

Peso: 100 gr.

Confección: Zona de la raya con tul, el resto a máquina.

Composición: Fibra: 100% modacrilic.

### Características:

Peruca de cabeloira média inteira, com divisão ao meio. Muito pouco volume com bastante franja.

Peso: 100 gr.

Confeção: Zona da divisão com tule, o resto à máquina.

Composição: Fibra: 100% modacrylic.

### Colores • Cores



## Tanya<sup>1462</sup>

### Características:

Media melena lisa y con poco volumen. Sin raya marcada, se puede peinar de lado. Los laterales desfilados y hacia delante.

Peso: 70grs.

Confección: toda hecha a máquina con remolino en "monofilamento".

Composición: Fibra: 100% modacrylic.

### Características:

Cabeleira média lisa e com pouco volume. Sem risco marcado, pode pentear-se de lado. Com laterais desfilados e para a frente.

Peso: 70 grs.

Confeção: Toda feita à máquina com remoinho em "monofilamento".

Composição: Fibra: 100% modacrylic.

### Colores • Cores







## Marika<sup>1459</sup>

**Características:**

Peluca larga de unos 40 cms. aproximadamente, con raya entreabierta a la derecha. Flequillo largo hacia la izquierda. Los laterales peinados hacia delante y la parte de atrás escalada.

**Peso:** 100 gr.

**Confección:** Zona de la raya con tul transparente, el resto a máquina.

**Composición:** Fibra: 100% modacrylic.

**Características:**

Peruca comprida de aproximadamente 40 cms., com divisão entreaberta à direita. Franja comprida para a esquerda. Os laterais penteados para a frente e a parte de trás escalada.

**Peso:** 100 gr.

**Confeção:** Zona da divisão com tule transparente, o resto à máquina.

**Composição:** Fibra: 100% modacrylic.



## Mona<sup>1719</sup>

**Características:**

Peluca escalada, rizada con volumen en general, para peinar hacia atrás, nuca marcada hacia arriba.

**Peso:** 60grs.

**Confección:** Parte superior con tul transparente (monofilamento), resto máquina, frontal preparado para adhesivo.

**Composición:** Fibra: 100% modacrylic.

**Características:**

Peruca escalada, frizada com volume em geral, para pentear para trás, nuca marcada para cima.

**Peso:** 60 grs.

**Confeção:** Parte superior com tule transparente (monofilamento), resto máquina, frontal preparado para adesivo.

**Composição:** Fibra: 100% modacrylic.



## Emma<sup>1730</sup>

**Características:**

Peluca con poco pelo. Parte superior ondulada y con volumen.

Nuca corta.

**Peso:** 55 grs.

**Confección:** Toda a mano.

**Composición:** Fibra: 100% modacrylic.

**Características:**

Peruca com pouco cabelo. Parte superior condulada e com volume.

Nuca curta.

**Peso:** 55 grs.

**Confeção:** Toda à mão.

**Composição:** Fibra: 100% modacrylic.





# Pelucas Monofilamento

PELUCAS, POSTIZOS Y PRÓTESIS CAPILARES  
PERUCAS, POSTIÇOS E PRÓTESES CAPILARES



## Saphire<sup>1756</sup>

### Características:

Peluca corta y lisa con poco volumen, pudiendo peinarse hacia cualquier lado. Patillas y nuca, corta y lisa un poco desfilada.

Peso: 55 grs.

**Confección:** Parte delantera para flequillo con "frontal cine", transpirable y transparente. La parte superior con tul "monofilamento" y el resto confeccionada a máquina.

**Composición:** Fibra: 100% modacrylic.

### Características:

Peruca curta e lisa com pouco volume, podendo pentear-se para qualquer lado. Patilhas e nuca curta e lisa um pouco desfilada.

Peso: 55 grs.

**Confeção:** Parte da frente para franja com "frontal de cinema", transpirável e transparente. A parte superior com tule "monofilamento" e resto à máquina.

**Composição:** Fibra: 100% modacrylic.

### Colores • Cores



## Ruby<sup>1758</sup>

### Características:

Peluca corta ligeramente ondulada. Un poco de volumen en la parte superior y con flequillo peinado hacia la derecha. Patillas y nuca, corta, lisa y desfilada.

Peso: 60 grs.

**Confección:** Con 4 confecciones distintas. Parte delantera para flequillo con "frontal cine", transpirable y transparente. La parte superior con tu "monofilamento". De patillas a coronilla, hecha a mano y el resto confeccionada a máquina.

**Composición:** Fibra 100% modacrylic.

### Características:

Peruca curta ligeiramente ondulada. Um pouco de volume na parte superior e com franja penteada para a direita. Patilhas e nuca, curta, lisa e desfilada.

Peso: 60 grs.

**Confeção:** Com 4 confeções diferentes. Parte frontal para franja com "frontal cinema", transpirável e transparente. A parte superior com tule "monofilamento". Desde as patilhas até à parte superior, feita à mão e o resto confeccionada à máquina.

**Composição:** Fibra: 100% modacrylic.

### Colores • Cores



# Perucas Monofilamento

TRATAMIENTOS CAPILARES

TURBANTES

EXTENSIONES

NOVIAS



## Helena<sup>1776</sup>

### Características:

Peluca con media melena lisa y un poco de volumen. Raya entreabierta a la izquierda para peinar de lado. Flequillo largo. Los laterales peinados hacia la cara y la parte posterior con inclinación hacia arriba.

Peso: 70 grs.

**Confección:** Pate superior con tul transparente (monofilamento), y el resto confeccionada a máquina. Frontal preparado para adhesivos.

**Composición:** Fibra 100% modacrylic.

### Características:

Peruca com comprimento médio liso e um pouco de volume.

Divisão entreaberta do lado esquerdo para pentear de lado. Franja larga. Os laterais penteados para a face e a parte posterior com inclinação para cima.

Peso: 70 grs.

**Confeção:** Parte superior com tule transparente (monofilamento) e resto confeccionada à máquina. Frontal preparado para adesivos.

**Composição:** Fibra: 100% modacrylic.

### Colores • Cores



## Jade<sup>1788</sup>

### Características:

Peluca larga de unos 40 cms. aproximadamente, con poco volumen.

Raya entreabierta a la izquierda para peinar hacia la derecha. Los laterales peinados hacia delante y la parte posterior con las puntas hacia arriba.

Peso: 100 gr.

**Confección:** Parte superior con tul transpirable y transparente (monofilamento). Parte posterior a máquina. Frontal preparado para poner adhesivos.

**Composición:** Fibra: 100% modacrylic.

### Características:

Peruca comprida de aproximadamente 40 cms., com pouco volume. Divisão entreaberta à esquerda para pentear para a direita. Os laterais penteados para a frente e a parte posterior com as pontas para cima.

Peso: 100 gr.

**Confeção:** Parte superior com tule transpirável e transparente (monofilamento). Parte posterior à máquina. Frontal preparado para colocar auto-colantes.

**Composição:** Fibra: 100% modacrylic.

### Colores • Cores





# Pelucas Monofilamento

PELUCAS, POSTIZOS Y PRÓTESIS CAPILARES  
PERUCAS, POSTIÇOS E PRÓTESES CAPILARES

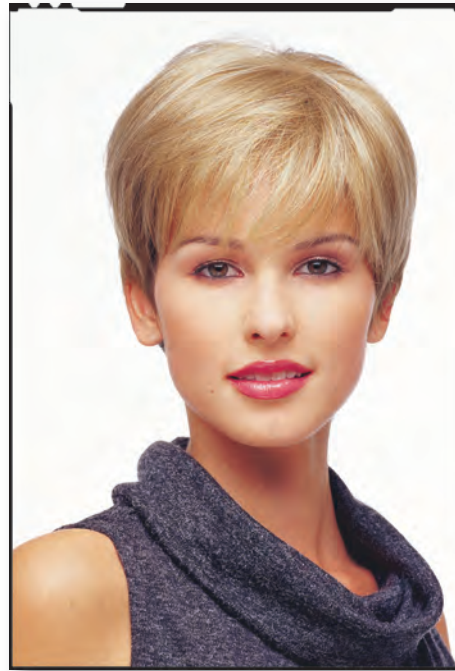

## Sai<sup>1747</sup>

### Características:

Peluca corta con la parte superior más larga y entera. Sin volumen. Nuca y patillas cortas y muy desfiladas. Inclinación del peinado hacia adelante.

**Peso:** 60 grs.

**Confección:** Parte superior con tul transparente (monofilamento) resto a máquina. Frontal preparado para adhesivo.

**Composición:** Fibra 100 % modacrylic.

### Características:

Peruca curta com a parte superior mais larga e inteira. Sem volume. Nuca e patilhas curtas e muito desfiladas. Inclinação do penteado para a frente.

**Peso:** 60 grs.

**Confeção:** Parte superior com tule transpirável (monofilamento) e resto à máquina. Frontal preparado para adesivos.

**Composição:** Fibra: 100% modacrylic.

Colores • Cores



## Victoria<sup>1721</sup>

### Características:

Peluca corta con poco volumen. Cabello hacia delante muy desfilado y con poco pelo. Nuca corta y lisa.

**Peso:** 60 gr.

**Confección:** Parte superior con tul transpirable y transparente (monofilamento). Parte posterior a máquina. Frontal preparado para poner adhesivos.

**Composición:** Fibra 100% modacrylic.

### Características:

Peruca curta com pouco volume. Cabelo para a frente muito desfilado e com pouco cabelo. Nuca curta e lisa.

**Peso:** 60 gr.

**Confeção:** Parte superior com tule transpirável e transparente (monofilamento). Parte posterior à máquina. Frontal preparado para colocar auto-colantes.

**Composição:** Fibra: 100% modacrylic.

Colores • Cores



# Perucas Monofilamento

TRATAMIENTOS CAPILARES

TURBANTES

EXTENSIONES

NOVIAS



## Olivia<sup>1714</sup>

### Características:

Corta con volumen en la parte superior con remolino en la izquierda para peinar de lado. Frontal y patillas hacia delante. Nuca corta y muy desfilada.

**Peso:** 60 grs.

**Confección:** Parte superior con tul transparente (monofilamento) resto a máquina. Frontal preparada para adhesivo.

**Composición:** Fibra: 100 % modacrylic.

### Características:

Peruca curta com volume na parte superior com remoinho na esquerda para pentear de lado. Frontal e patilhas para a frente. Nuca curta e muito desfilada.

**Peso:** 60 grs.

**Confeção:** Parte superior com tule transparente (monofilamento) e resto à máquina. Frontal preparado para adesivos.

**Composição:** Fibra: 100% modacrylic.

Colores • Cores



## Madina<sup>1779</sup>

### Características:

Peluca larga, de 50 cms. aproximadamente, peinada hacia delante con flequillo. Lleva raya marcada en la izquierda.

**Peso:** 130 grs.

**Confección:** Parte superior con tul transpirable y transparente (monofilamento). Parte posterior a máquina. Frontal preparado para poner adhesivos.

**Composición:** Fibra 100% modacrylic.

### Características:

Peruca comprida, de 50 cms. aproximadamente, penteada para a frente com franja. Tem divisão marcada na esquerda.

**Peso:** 130 grs.

**Confeção:** Parte superior com tule transpirável e transparente (monofilamento). Parte posterior à máquina. Frontal preparado para colocar auto-colantes.

**Composição:** Fibra: 100% modacrylic.

Colores • Cores







## Megan<sup>1607</sup>

### Características:

Peluca lisa con volumen en la parte superior.  
Nuca corta. La soltura de la fibra permite peinarla hacia delante o de lado. Puntas desfiladas.  
Peso: 70 grs.  
Confección: A máquina.  
Composición: Fibra: 100% modacrylic.

### Características:

Peruca lisa com volume na parte superior.  
Nuca curta. A leveza da fibra permite penteá-la para a frente ou para o lado. Pontas desfiladas.  
Peso: 70 grs.  
Confeção: À máquina.  
Composição: Fibra: 100% modacrylic.

### Colores • Cores



## Kylie<sup>1613</sup>

### Características:

Melena larga, con volumen y muy escalada. La parte superior y coronilla más corta (15 cm. aprox.) y la parte de la nuca más larga (20 cm. aprox.).  
Peso: 90 grs.  
Confección: Toda hecha a máquina.  
Composición: Fibra: 100 % modacrylic.

### Características:

Cabeleira comprida, com volume e muito escalada. A parte superior e coroa mais curta (15 cm. aprox.) e a parte da nuca mais larga (20 cm. aprox.).  
Peso: 90 grs.  
Confeção: Toda feita à máquina.  
Composição: Fibra: 100% modacrylic.

### Colores • Cores



## Vi<sup>1601</sup>

### Características:

Peluca corta con raya en la izquierda hasta el frontal y flequillo largo hacia la derecha. Volumen en la parte de la coronilla y la nuca muy desfilada.  
Peso: 75 gr.  
Confección: A máquina.  
Composición: Fibra: 100 % modacrylic.

### Características:

Peruca curta com divisão na esquerda até ao frontal e franja comprida para a direita. Volume na parte da coroa e a nuca muito desfilada.  
Peso: 75 gr.  
Confeção: À máquina.  
Composição: Fibra: 100% modacrylic.

### Colores • Cores



## Claire<sup>1647</sup>

### Características:

Media melena lisa y con poco volumen. Raya entreabierta a la izquierda para peinar de lado. Flequillo largo. Los laterales peinados hacia la cara y la parte posterior con inclinación hacia arriba.  
Peso: 90 grs.  
Confección: A máquina.  
Composición: Fibra: 100 % modacrylic.

### Características:

Peruca de comprimento médio, lisa e com pouco volume. Divisão entreaberta à esquerda para pentear de lado. Os laterais penteados para a face e a parte posterior com inclinação para cima.  
Peso: 90 grs.  
Confeção: À máquina.  
Composição: Fibra: 100% modacrylic.

### Colores • Cores







## Sky<sup>1649</sup>

### Características:

Media melena con volumen en la parte superior, con flequillo y los laterales hacia delante. La parte posterior y la nuca con las puntas hacia arriba.

Peso: 80 gr.

Confección: A máquina.

Composición Fibra 100 % modacrílico.

### Características:

Comprimento médio com volume na parte superior, com franja e os laterais para a frente. A parte posterior e a nuca com as pontas para cima.

Peso: 80 gr.

Confeção: À máquina.

Composição: Fibra: 100% modacrylic.

### Colores • Cores



## Robin<sup>1639</sup>

### Características:

Peluca larga (70 cms. aprox.) con puntas muy desfiladas, peinada con raya en la izquierda y unas mechas como flequillo.

Peso: 145 grs.

Confección: A máquina.

Composición: Fibra: 100% modacrylic.

### Características:

Peruca comprida com aprox. 70 cms. Com pontas muito desfiladas, penteada com divisão à esquerda e umas madeixas como franja.

Peso: 145 grs.

Confeção: À máquina.

Composição: Fibra: 100% modacrylic.

### Colores • Cores



## Cory<sup>1675</sup> Monofilamento

### Características:

Media melena por la barbilla, con flequillo. Remolino en la izquierda peinada hacia la derecha.

Peso: 95 grs.

Confección: Parte superior con tul transpirable y transparente (monofilamento). Parte de atrás a máquina. Frontal preparada para adhesivos.

Composición: Fibra: 100% modacrylic.

### Características:

Peruca de comprimento médio, com franja. Remoinho na parte esquerda penteado para a direita.

Peso: 95 grs.

Confeção: Parte superior com tule transpirável e transparente (monofilamento). Parte de trás confeccionada à máquina. Frontal preparado para adesivos.

Composição: Fibra: 100% modacrylic.

### Colores • Cores



## Madison<sup>1675</sup> Monofilamento

### Características:

Peluca lisa con volumen en la parte superior. Nuca desfilada, peinada hacia delante o de lado.

Peso: 65 gr.

Confección: Parte superior con tul transparente (monofilamento) y resto a máquina. Frontal preparado para adhesivos.

Composición: Fibra: 100 % Modacrylic

### Características:

Peruca lisa com volume na parte superior. Nuca desfilada, penteada para frente ou de lado.

Peso: 65 gr.

Confeção: Parte superior com tule transparente (monofilamento) e resto à máquina. Frontal preparado para adesivos.

Composição: Fibra: 100% modacrylic.

### Colores • Cores







## Stacy<sup>1609</sup> Monofilamento

### Características:

Media melena muy escalada y lisa. Con volumen en la parte superior. Peinada hacia un lado sin raya marcada.

Peso: 70 grs.

**Confección:** Parte superior con tul transparente (monofilamento) y resto a máquina. Frontal preparado para adhesivos.

**Composición:** Fibra: 100% modacrylic

### Características:

Cabeleira média muito escalada e lisa. Com volume na parte superior. Penteada para um lado, sem divisão marcada.

Peso: 70 grs.

**Confeção:** Parte superior com tule transparente (monofilamento) e resto à máquina. Frontal preparado para adesivos.

**Composição:** Fibra: 100% modacrylic.

### Colores • Cores



## Ryan<sup>1610</sup> Monofilamento

### Características:

Peluca de media melena lisa y con volumen en la parte superior. Laterales desfilados hacia delante y la nuca también desfilada y peinada hacia arriba.

Peso: 70 grs.

**Confección:** Parte superior con tul transparente (monofilamento) y resto a máquina. Frontal preparado para adhesivos.

**Composición:** Fibra: 100% modacrylic

### Características:

Peruca lisa de cabeleira média e com volume na parte superior. Laterais desfilados para a frente e a nuca também desfilada e penteada para cima.

Peso: 70 grs.

**Confeção:** Parte superior com tule transparente (monofilamento) e resto à máquina. Frontal preparado para adesivos.

**Composição:** Fibra: 100% modacrylic.

### Colores • Cores



## Tia<sup>1650</sup> Monofilamento

### Características:

Peluca corta con volumen, peinada hacia delante o hacia un lado. Nuca desfilada y un poco más larga.

Peso: 60 grs.

**Confección:** Parte superior con tul transparente (monofilamento) y resto a máquina. Frontal preparado para adhesivos.

**Composición:** Fibra: 100% modacrylic

### Características:

Peruca curta com volume, penteada para a frente ou para o lado. Nuca desfilada e um pouco mais comprida.

Peso: 60 grs.

**Confeção:** Parte superior com tule transparente (monofilamento) e resto à máquina. Frontal preparado para adesivos.

**Composição:** Fibra: 100% modacrylic.

### Colores • Cores



## Becca<sup>1603</sup> Monofilamento

### Características:

Peluca de media melena lisa y con volumen en la parte superior. Laterales desfilados y hacia delante. Nuca escalada y peinada con las puntas hacia arriba.

Peso: 100 grs.

**Confección:** Parte superior con tul transpirable y transparente (monofilamento). Parte posterior a máquina. Frontal preparado para poner adhesivos.

**Composición:** Fibra: 100% modacrylic

### Características:

Peruca de cabeleira média lisa e com volume na parte superior. Laterais desfilados e para a frente. Nuca escalada e penteada com as pontas para cima.

Peso: 100 grs.

**Confeção:** Parte superior com tule transpirável e transparente (monofilamento). Parte posterior à máquina. Frontal preparado para colocar auto-colantes.

**Composição:** Fibra: 100% modacrylic.

### Colores • Cores





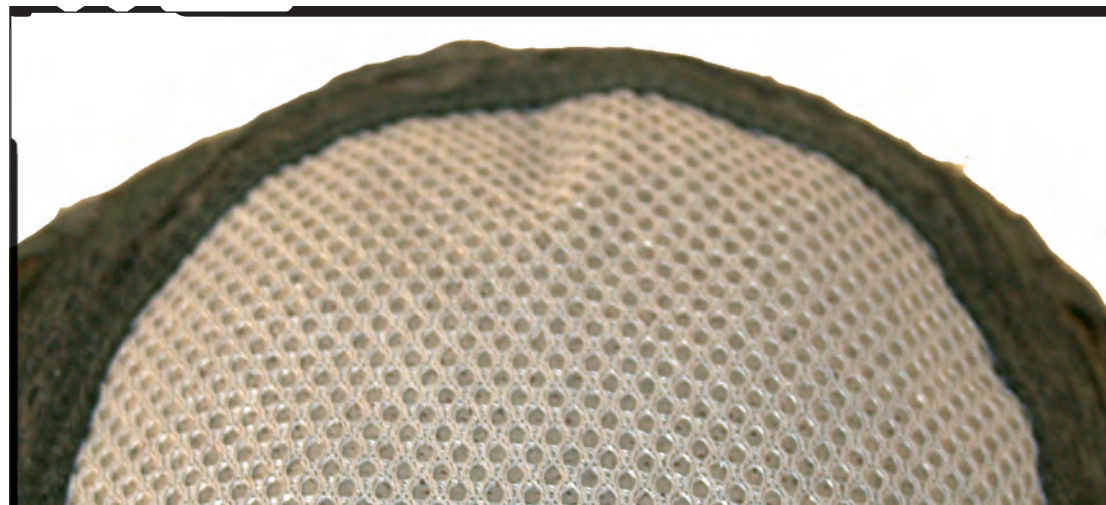

## Pelucas "CLIMA"

**Camaflex** presenta en este apartado la sección llamada "**Pelucas Clima**"

La diferencia importante con respecto al resto de pelucas que hay en el mercado, es en la confección. Está tejida en su parte superior sobre un material llamado "TECHNOBRANE", aunque popularmente se le conoce como Goretex.

Este tejido especial de tipo membrana, se utiliza normalmente en la confección de ropa deportiva para actividades al aire libre. Su principal ventaja es el hecho de combinar una gran ligereza, una alta impermeabilidad, que protege de los efectos del agua, el viento y el frío, y una eficiente transpirabilidad que facilita la evacuación del calor corporal, manteniendo la temperatura.

Estas características convierten a este tejido, ideal para el uso de pelucas tanto en invierno como en verano.

En esta sección presentamos 5 modelos de pelucas especialmente diseñadas para la colección "**Clima**"

## Perucas "CLIMA"

**Camaflex** apresenta nesta divisão a secção chamada "**Perucas Clima**"

A diferença importante relativamente ao resto das perucas que existem no mercado, está na sua confecção. Está tecida na sua parte superior sobre um material chamado "TECHNOBRANE", apesar de vulgarmente ser conhecido por Goretex.

Este tecido especial de tipo membrana, utiliza-se normalmente na confecção de roupa desportiva para actividades ao ar livre. A sua principal vantagem é o efeito de combinar uma grande ligeireza, uma alta impermeabilidade, que protege dos efeitos da água, do vento e do frio, e uma eficiente "transpirabilidade" que facilita a evacuação do calor corporal, mantendo a temperatura.

Estas características convertem este tecido, ideal para o uso de perucas tanto de Inverno como de Verão.

Nesta secção apresentamos 5 modelos de perucas especialmente desenhadas para a coleção "Clima".



## Panamá<sup>1790</sup>

### Características:

Peluca corta y lisa con poco volumen, para peinar de lado.

Nuca corta y lisa un poco desfilada.

**Peso:** 55 grs.

**Confección:** Parte superior con tejido "Technobrane" y resto a máquina.

**Composición:** Fibra: 100% modacrylic.

### Características:

Peruca curta e lisa com pouco volume, para pentear de lado.

Nuca curta e lisa um pouco desfilada.

**Peso:** 55 grs.

**Confeção:** Parte superior com tecido "Technobrane" e resto à máquina.

**Composição:** Fibra 100% modacrylic.

### Colores • Cores



## Lima<sup>1791</sup>

### Características:

Peluca de melena corta y lisa. La parte frontal desfilada y el flequillo con volumen. Peinada hacia la derecha.

Patillas y nuca sensiblemente peinada hacia arriba.

**Peso:** 75 grs.

**Confección:** Parte superior con tejido "Technobrane" y resto a máquina.

**Composición:** Fibra: 100% modacrylic.

### Características:

Peruca de cabelo curta e lisa. A parte frontal desfilada e a franja com volume. Pentead para a direita.

Patilhas e nuca sensivelmente pentead para cima.

**Peso:** 75 grs.

**Confeção:** Parte superior com tecido "Technobrane" e resto à máquina.

**Composição:** Fibra: 100% modacrylic.

### Colores • Cores







## Rio 1792

**Características:**

Peluca corta con volumen, peinada hacia delante con ligera inclinación a un lado. Nuca un poco más larga con las puntas peinadas hacia arriba.

**Peso:** 60 grs.

**Confección:** Parte superior con tejido “Technobrane” y resto a máquina.

**Composición:** Fibra: 100% modacrylic.

**Características:**

Peruca curta com volume, penteada para a frente com ligeira inclinação para um lado. Nuca um pouco mais comprida com as pontas penteadas para cima.

**Peso:** 60 grs.

**Confeção:** Parte superior com tecido “Technobrane” e resto à máquina.

**Composição:** Fibra: 100% modacrylic.

**Colores • Cores**



## Santiago 1793

**Características:**

Media melena lisa y con poco volumen. Sin raya marcada, se puede peinar de lado. Los laterales desfilados y peinados hacia delante.

**Peso:** 75 grs.

**Confección:** Parte superior con tejido “Technobrane” y resto a máquina

**Composición:** Fibra 100 % modacrílico.

**Características:**

Peruca de cabeloira média e lisa com pouco volume. Sem divisão marcada, pode pentear-se de lado. Os laterais desfilados e penteados para a frente.

**Peso:** 75 grs.

**Confeção:** Parte superior com tecido “Technobrane” e o resto à máquina

**Composição:** Fibra: 100% modacrylic.

**Colores • Cores**



## Brasilia 1794

**Características:**

Peluca larga de 60 cms. aproximadamente, bastante escalada, lisa y desfilada hacia delante. Con raya a la izquierda y flequillo largo peinado hacia la derecha.

**Peso:** 140 grs.

**Confección:** Parte superior con tejido “Technobrane” y resto a máquina.

**Composición:** Fibra 100 % modacrílico.

**Características:**

Peruca comprida aproximadamente de 60 cms., bastante escalada, lisa e desfilada para a frente. Com divisão para a esquerda e franja comprida penteada para a direita.

**Peso:** 140 grs.

**Confeção:** Parte superior com tecido “Technobrane” e resto à máquina.

**Composição:** Fibra: 100% modacrylic.

**Colores • Cores**





# Pelucas Cabello Natural

PELUCAS, POSTIZOS Y PRÓTESIS CAPILARES  
PERUCAS, POSTIÇOS E PRÓTESES CAPILARES



Mostrario de colores Cabello Natural  
Mostruário de cores Cabelo Natural

## Pelucas de Cabello Natural

En este apartado le presentamos 3 nuevos modelos de pelucas confeccionadas en Cabello Natural 100%.

Cabello de la mejor calidad, semi-descamado, que permite un peinado fácil, sin enredos, y con las características más importantes que permite el cabello natural: cambios de color, ondulación y una mayor duración.

Los 3 modelos que presentamos están tejidas en su parte superior con "monofilamento", lo que permite mayor transparencia y transpiración.



## Blanche 2032

### Características:

Peluca corta, con poco volumen y poco cabello. Peinada hacia delante muy desfilada. Nuca corta y desfilada.

Peso: 60 gr.

Confección: Parte superior con tul transparente (monofilamento) y resto a máquina. Frontal preparado para adhesivos.

Composición: Cabello Natural 100%.

### Características:

Peruca curta, com pouco volume e pouco cabelo. Pentead para a frente e muito desfilada. Nuca curta e desfilada.

Peso: 60 gr.

Confeção: Parte superior com tule transparente (monofilamento) e resto à máquina. Frontal preparado para adesivos.

Composição: Cabelo Natural 100%.

Colores • Cores



# Perucas Cabelo Natural

TRATAMIENTOS CAPILARES

TURBANTES

EXTENSIONES

NOVIAS

## Alienor 2031

### Características:

Melena corta y lisa con poco volumen. Raya entreabierta en el lado derecho para peinar de lado.

Peso: 70 grs.

Confección: Parte superior con tul transparente (monofilamento) y resto a máquina. Frontal preparado para adhesivos.

Composición: Cabello Natural 100%.

### Características:

Cabeleira curta e lisa com pouco volume. Risco entreaberto do lado direito para pentear de lado.

Peso: 70 grs.

Confeção: Parte superior com tule transparente (monofilamento) e resto à máquina. Frontal preparado para adesivos.

Composição: Cabelo Natural 100%.

Colores • Cores



## Constance 2030

### Características:

Melena larga (40 cms. aprox.) y lisa con raya entreabierta en el lado derecho. Laterales y nuca escalados.

Peso: 100 grs.

Confección: Parte superior con tul transparente (monofilamento) y resto a máquina. Frontal preparado para adhesivos.

Composición: Cabello Natural 100%.

### Características:

Cabeleira comprida (40 cms. aprox.) e lisa com divisão entreaberta do lado direito. Laterais e nuca desfilados.

Peso: 100 grs.

Confeção: Parte superior com tule transparente (monofilamento) e resto à máquina. Frontal preparado para adesivos.

Composição: Cabelo Natural 100%.

Colores • Cores







Champú CAMAFLEX

Especial para el lavado de pelucas y postizos de fibra. Limpia en profundidad y, gracias a sus componentes, desenreda a la perfección. Capacidad: 250 ml.

Acondicionador CAMAFLEX

Especial para pelucas y postizos de fibra. Aporta elasticidad y suavidad. Producto indispensable para proteger y mantener los cabellos sintéticos. Capacidad: 250 ml.

Shampoo CAMAFLEX

Especial para a lavagem de perucas e postiços de fibra. Limpa em profundidade e graças aos seus componentes, desembaraça na perfeição. Capacidad: 250 ml.

Condicionador CAMAFLEX

Especial para perucas e postiços de fibra. Dá elasticidade e suavidade. Produto indispensável para proteger e manter os cabelos sintéticos. Capacidad: 250 ml.



Muestrario de colores • Mostruário de cores

1 Negro Negro	2 Moreno Moreno	2 28 Moreno con reflejos Rubio Cobre Moreno con reflexos Louro Cobre	4 Castaño Oscuro Castanho Escuro	6 Castaño Medio Castanho Medio	6/15 Castaño Medio con reflejos Rubio Dorado Castanho Medio con reflexos Louro Dourado	8 Castaño Claro Ceniza Castanho Claro Cinza	10 Rubio Oscuro Ceniza Louro Escuro Cinza
12 Rubio Oscuro Dorado Louro Escuro Dourado	12 14 26 Degradado de Rubios Dorados Degradé de Louros Dourados	14 24 Rubio Claro Dorado con reflejos extra Claros Beige Louro Claro Dourado com reflexos extra Claros Beije	15 Rubio Medio Dorado Louro Medio Dourado	15 28 Degradado de Rubios Medio Dorado y Cobre Degradé de Louro Médio Dourado e Acobreado	18 22 Rubio Medio Beige con mechas Rubio Platino Louro Medio Beije com madeixas Louro Platinado	28 Rubio Medio Cobre Louro Medio Cobre	28 717 Rubio Medio Cobre con reflejos rubio Claro Cobre Louro Medio Cobre com reflexos Louro Claro Acobreado



Relación de Colores

PELUCAS, POSTIZOS Y PRÓTESIS CAPILARES  
PERUCAS, POSTIÇOS E PRÓTESES CAPILARES

Relação de Cores

TRATAMIENTOS CAPILARES

TURBANTES

EXTENSIONES

NOVIAS

36



Castaño Medio con 5% de Canas  
Castanho Médio com 5% de Brancas

38



Castaño Claro con 10% de Canas  
Castanho Claro com 10% de Brancas

39



Rubio Medio con 20% de Canas  
Rubio Médio com 20% de Brancas

44



Castaño con 50% de Canas  
Castanho com 50% de Brancas

51



Castaño con 75% de Canas  
Castanho com 75% de Brancas

56



Castaño con 90% de Canas  
Castanho com 90% de Brancas

60



100% Canas  
100% Brancas

92



Degradado de Canas (60/56/51)  
Degradé de Brancas (60/56/51)

740



Marrón Chocolate  
Marrón Chocolate

744



Rubio extra Claro  
Beige reflejos y puntas Rubio Platino  
Louro extra Claro  
Beije reflexos e pontas Louro Platinado

745



Rubio Claro con reflejos Dorados y Cobrizos  
Louro Claro com reflexos Dourados e Acobreados

748



Degradado de Rubio Claro, Cobre Dorado y Caobas  
Degradé de Louro Claro, Cobre Dourado e Caobas

750



Caoba oscuro con mechas Rojo  
Caoba Escuro com madeixas Vermelho

751G



Cataño Oscuro con puntas Rubio Medio  
Castanho Escuro com pontas Louro Médio

752G



Castaño Medio puntas Platino y Rubio Claro  
Castanho Médio pontas Platinado e Louro Claro Cinza

754G



Castaño Medio puntas Rubio Claro Dorado y Rubio Medio Dorado  
Castanho Médio pontas Louro Claro Dourado e Louro Médio Dourado

710



Castaño Medio mechas y puntas Rubio Claro Dorado  
Castanho Médio madeixas e pontas Louro Claro Dourado

712



Castaño Medio con reflejos y puntas Rubio Platino  
Castanho Médio com reflexos e pontas Louro Platinado

713



Rubio Claro Beige con puntas Rubio muy Claro Beige  
Louro claro Beije com pontas Louro muito Claro Beije

720



Rubio Oscuro con reflejos y puntas Rubio Platino  
Louro Escuro com reflexos e pontas Louro Platinado

721



Rubio Platino  
Louro Platinado

722



Rubio muy Claro Beige  
Louro muito Claro Beije

723



Rubio muy Claro Dorado  
Louro muito Claro Dourado

724



Rubio extra Claro Dorado  
Louro extra Claro Dourado

755G



Base Castaño Oscuro con puntas Castaño Cobrizo  
Base Castanho Escuro com pontas Castanho Acobreado

756G



Base Castaño Oscuro con puntas Rubio Dorado  
Base Castanho Escuro com pontas Louro Dourado

757G



Base Castaño Oscuro con puntas Rubio Beige  
Base Castanho Escuro com pontas Louro Beije

760G



Base Castaño Claro con puntas Rubio Claro Dorado  
Base Castanho Claro com pontas Louro Claro Dourado

761G



Base Castaño Medio con Puntas Rubio Dorado  
Base Castanho Médio com pontas Louro Dourado

762



Base Castaño Oscuro con puntas Rubio Cobrizo  
Base Castanho Escuro com pontas Louro Acobreado

763



Base Castaño Medio con puntas Cobrizo intenso  
Base Castanho Médio com pontas Acobreado intenso

764



Castaño Medio con mecha Castaño Cobrizo  
Castanho Médio com madeixa Castanho Acobreado

725



Rubio extra Claro Dorado con puntas Rubio Platino  
Louro extra Claro Dourado com pontas Louro Platinado

728



Rubio Oscuro Dorado con reflejos y puntas Rubio Medio Dorado  
Louro Escuro Dourado com reflexos e pontas Louro Médio Dourado

731



Caoba Oscuro con mechas Cobrizo  
Caoba Escuro com madeixas Acobreadas

732



Caoba Oscuro  
Caoba Escuro

735



Marrón con reflejos y puntas Cobrizo  
Marrón com reflexos e pontas Acobreadas

736



Frontal Rojo profundo y el resto Moreno  
Frontal Vermelho profundo e o resto Moreno

737



Castaño Oscuro con reflejos y puntas Rojo Cobre  
Castanho Escuro com reflexos e pontas Vermelho Cobre

738



Rubio extra Claro con puntas Rubio Platino  
Louro extra Claro com pontas Louro Platinado

766



Degradado de Castaño Medio, Rubio Dorado y Rubio Extra Claro  
Degradé de Castanho médio, Louro Dourado e Louro Extra Claro

772G



Castaño Oscuro con punta Caoba  
Castanho Escuro com ponta Caoba

773



Rubio Claro con mecha Rubio Platino y Rubio Medio  
Louro Claro com madeixas Louro Platinado e Louro Médio

774



Castaño Medio Caoba y mechas Castaño Claro  
Castanho Médio Caoba e madeixas Castanho Claro Acobreado

776



Rubio muy Claro con reflejos Platino  
Louro muito Claro com reflexos Platinado



# Prótesis Capilares Natur Volum

PELUCAS, POSTIZOS Y PRÓTESIS CAPILARES  
PERUCAS, POSTIÇOS E PRÓTESES CAPILARES



Presentamos en este apartado las prótesis capilares NATUR-VOLUM para integraciones capilares. Fabricadas con cabello natural 100 %, Remy semi-descamado, garantía de calidad, lo que permite realizar trabajos técnicos y sin enredos.

Estos sistemas están concebidos para personas que deseen más volumen al haber perdido de un 15 a un 40 % de cabello. Estas piezas son estándar y se pueden adaptar con clips cosidos o con mini-cilindros alrededor del perímetro.

Están preparadas para entresacar el cabello del cliente entre su tejedura y así mezclarlo con el de la prótesis capilar. De esta forma se consigue el volumen deseado sin dañar el propio cabello.



Apresentamos nesta secção as próteses capilares NATUR-VOLUM para integrações capilares. Fabricadas com 100% cabelo natural, Remy semi-descamado, garantia de qualidade, o que permite realizar trabalhos técnicos e sem embarçar.

Estes sistemas estão concebidos para pessoas que desejam mais volume ao terem perdido entre 15 e 40 % de cabelo. Estas peças são standard e se podem adaptar com clips cosidos ou com mini-cilindros à volta do perímetro.

Estão preparadas para passar o cabelo do cliente entre as suas coseduras e assim misturá-lo com o da prótese capilar. Desta forma consegue-se o volume desejado sem danificar o próprio cabelo.



# Próteses Capilares Natur Volum

TRATAMIENTOS CAPILARES

TURBANTES

EXTENSIONES

NOVIAS

## Natur Volum

### Características:

Cabello Natural 100 %.

Medida: 13 x 13 cms.

Largo de cabello: 20 cms.

Aberturas de 1,5 cms.

Indicaciones: para personas que han perdido del 15 al 25 % de cabello.

### Características:

Cabelo Natural 100 %.

Medida: 13 x 13 cms.

Comprimento de cabelo: 20 cms.

Aberturas de 1,5 cms.

Indicações: para pessoas que tenham perdido de 15 a 25 % de cabelo.



## Natur Volum Plus

### Características:

Cabello Natural 100 %.

Medida: 12 x 12 cms.

Largo de cabello: 20 cms.

Aberturas de 0,8 cms.

Indicaciones: para personas que han perdido del 25 al 40 % de cabello.

### Características:

Cabelo Natural 100 %.

Medida: 12 x 12 cms.

Comprimento de cabelo: 20 cms.

Aberturas de 0,8 cms.

Indicações: para pessoas que tenham perdido de 25 a 40 % de cabelo.







Instant'Hair es la gama de prótesis capilares que mejor se adapta al cuero cabelludo. Son bases confeccionadas con tul transpirable o plastificados de silicona perforada.

Los cabellos de las prótesis Instant'Hair, son implantados pelo a pelo imitando a la perfección el cuero cabelludo dando un aspecto de total naturalidad.

Con las prótesis Instant'Hair, podemos conseguir una imagen juvenil, con peinados desenfadados y es totalmente compatible con la moda de los cabellos cortos.

Tenemos por fin, una prótesis fina, transparente, transpirable, cabello natural de la mejor calidad, con el que se puede crear cualquier imagen, a un precio muy competitivo y todo ello de la manera más rápida.

Instant'Hair é a gama de próteses capilares que melhor se adapta ao couro cabeludo. Bases confeccionadas com tule transpirável ou plastificadas de silicone perfurado.

O cabelo das próteses Instant'Hair, são é implantados cabelo a cabelo imitando na perfeição o couro cabeludo dando um aspecto de total naturalidade.

Com as próteses Instant'Hair, podemos conseguir uma imagem juvenil, com penteados agradáveis e é totalmente compatível com a moda dos cabelos curtos.

Temos, por fim, uma prótese fina, transparente, transpirável, cabelo natural da melhor qualidade, com o que se pode criar qualquer imagem, a um preço muito competitivo e tudo isso da forma mais rápida.



Table with 3 columns: Hair Color Category, Color Code, and Description. Rows include Negro/Preto, Moreno/Moreno, Castaño oscuro/Castanho escuro, Castaño medio/Castanho médio, Castaño claro/Castanho claro, Rubio oscuro/Louro escuro, Rubio medio ceniza/Louro médio cinza, Rubio medio/Louro médio, Rubio claro ceniza/Louro claro cinza, Rubio claro/Louro claro, and Rubio extraclaro/Louro extraclaro.





Muestrario de colores hombre



Muestrario de colores mujer

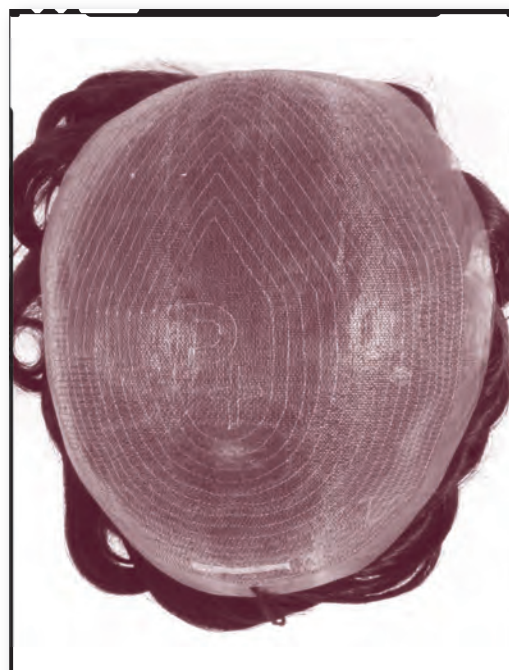

## Paragon MS6211

- Tul fino con implantación en toda la base.
- Nudos decolorados en el frontal.
- Implantación pelo a pelo.
- Talla: 20 x 26 cm, cortable a cualquier medida.
- Cabello natural. El blanco es sintético excepto 65% y 80% donde se usa Yak.
- Longitud del cabello: 15 cms.
- Ondulación suave.
- Densidad ligera en el frontal y media en el resto.
- Estilo de peinado libre.
- Duración de 3 a 6 meses.

- Tule fino com implantação em toda a base.
- Nós decolorados no frontal.
- Implantação cabelo a cabelo.
- Tamanho: 20 x 26 cm, cortável a qualquer medida.
- Cabelo natural. O branco é sintético excepto em 65% e 80% em que se usa laque.
- Comprimento do cabelo: 15 cms.
- Ondulação suave.
- Densidade ligeira no frontal e média no resto.
- Estilo de penteado livre.
- Duração de 3 a 6 meses.

## Polygraft2 MSPOLYII

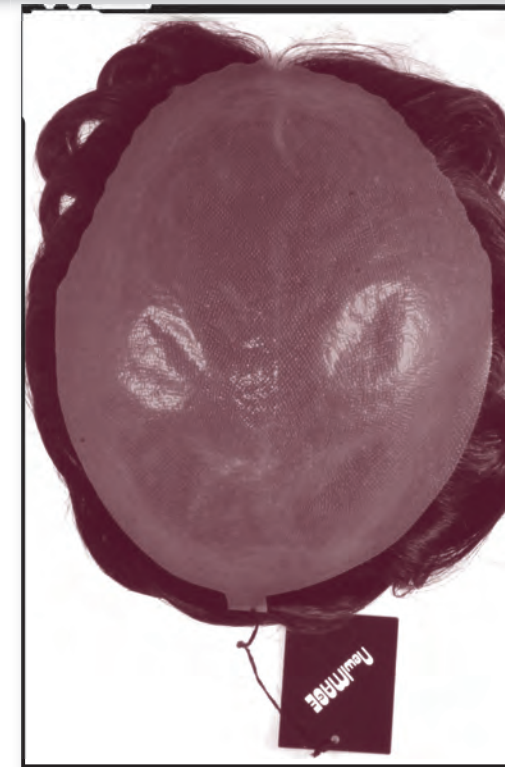

- Base de piel fina.
- Frontal dentado (acabado con pequeñas ondulaciones).
- Implantación pelo a pelo.
- Talla: 18 x 24 cm, cortable a cualquier medida.
- Cabello natural. El blanco es sintético excepto 65% y 80% donde se usa Yak.
- Longitud del cabello: de 10 a 15 cms.
- Ondulación suave.
- Densidad ligera en el frontal y media en el resto.
- Estilo de peinado libre.
- Duración de 3 a 6 meses.

- Base de pele fina.
- Frontal dentado (finalizado com pequenas ondulações).
- Implantação cabelo a cabelo.
- Tamanho: 18 x 24 cm, cortável a qualquer medida.
- Cabelo natural. O branco é sintético excepto em 65% e 80% em que se usa laque.
- Comprimento do cabelo: de 10 a 15 cms.
- Ondulação suave.
- Densidade ligeira no frontal e média no resto.
- Estilo de penteado livre.
- Duração de 3 a 6 meses.

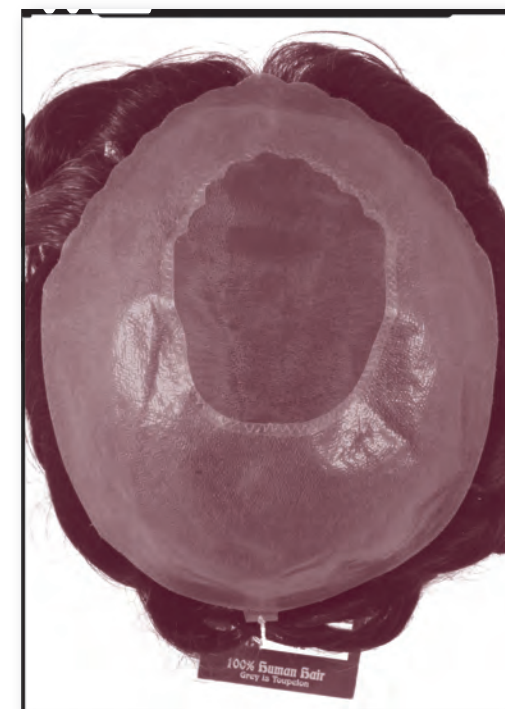

## Geometrix2 MSGMPVI

- Piel a todo alrededor, de 5 cm. en el frontal hasta 10 cms. por detrás.
- Tul fino mono en la parte central.
- 0,6 cms. de implantación en "V" (sin nudo) en la parte frontal.
- Nudos decolorados en el frontal.
- Implantación pelo a pelo.
- Talla: 20 x 25 cm, cortándola se puede reducir hasta 9 x 11,5 cms.
- Cabello natural. El blanco es sintético excepto 65% y 80% donde se usa Yak.
- Longitud del cabello: de 12 a 15 cms.
- Ondulación suave.
- Densidad ligera en el frontal y un 10 % más en el resto.
- Estilo de peinado libre.
- Duración de 3 a 6 meses.

- Pele a toda à volta, de 5 cm. no frontal até 10 cms. por trás.
- Tule fino mono na parte central.
- 0,6 cms. de implantação em "V" (sem nó) na parte frontal.
- Nós decolorados no frontal.
- Implantação cabelo a cabelo.
- Tamanho: 20 x 25 cm, cortando-a pode reduzir-se até 9 x 11,5 cms.
- Cabelo natural. O branco é sintético excepto em 65% e 80% em que se usa laque.
- Comprimento do cabelo: de 12 a 15 cms.
- Ondulação suave.
- Densidade ligeira no frontal e um 10 % mais no resto.
- Estilo de penteado livre.
- Duração de 3 a 6 meses.



Capel-Hair



Prótesis capilares a medida  
Próteses capilares à medida



CARACTERÍSTICAS

- Adaptación anatómica.
- Transparencia absoluta sobre el cuero cabelludo.
- Bases con el mínimo grosor. No se aprecia al tacto.
- Transpiración según necesidades.
- Confección depurada, con implantación de cabellos según el diseño efectuado.
- Cabello natural de la mejor calidad, manteniendo largamente su color y textura.
- Son personalizadas; entre el usuario y el profesional pueden decidir el tipo de peinado más conveniente.

Estas cualidades son las más importantes de las prótesis capilares “Capel-Hair”. Disponemos de diversos modelos, que nos pueden ofrecer desde una total transpiración, hasta la máxima naturalidad con una implantación “pelo a pelo”, sobre una base extremadamente fina. Canas, lisos o rizados, gruesos o finos, son características del cabello que puede elegir el profesional cuando diseña la prótesis capilar “Capel-Hair”.

CARACTERÍSTICAS

- Adaptação anatómica.
- Transparência absoluta sobre o couro cabeludo.
- Bases com grossura mínima. Não se nota ao tacto.
- Transpiração segundo a necessidade.
- Confecção apurada, com implantação de cabelo de acordo com o desenho efectuado.
- Cabelo natural da melhor qualidade, mantendo durante muito tempo a cor e textura.
- São personalizadas, entre o utilizador e o profissional podem decidir qual o penteado mais adequado.

Estas qualidades são as mais importantes das próteses capilares “Capel-Hair”. Dispomos de diversos modelos, que nos podem oferecer desde uma total transpiração, até à máxima naturalidade com uma implantação “cabelo a cabelo”, sobre uma base extremadamente fina. Brancos, lisos ou ondulados, grossos ou finos, são características do cabelo que o profissional pode escolher quando desenha a prótese capilar “Capel-Hair”.

Guía para la confección de  
prótesis capilares a medida “CAPEL HAIR”

Para la confección de las prótesis a media es necesario: Plantilla + Guía + Muestra de cabello.





Guia para a confecção de  
próteses capilares à medida “CAPEL HAIR”

Para a realização das próteses à media é necessário: Molde + Guia + Amostra de cabelo.



CENTRO CAPILAR

c/ de Quintana, 57 • 08205 SABADELL (Barcelona)  
Tel. (+34) 93 723 26 00 • Fax (+34) 93 745 04 96  
www.capel-lo.com • E-mail: info@capel-lo.com

POSTICERIA						
CÓDIGO	Nº PEDIDO	FECHA				
NOMBRE CLIENTE						
MUJER <input type="checkbox"/>		HOMBRE <input type="checkbox"/>		EDAD		
MODELO BASE	CLIPS	PEINETAS	PRECIO PRESUPUESTADO			
DENSIDAD	MUY CLARA <input type="checkbox"/>	CLARA <input type="checkbox"/>	NORMAL <input type="checkbox"/>	ESPESA <input type="checkbox"/>	MUY ESPESA <input type="checkbox"/>	
IMPLANTACIÓN	1 CABELLO <input type="checkbox"/>		2 - 3 CABELLOS <input type="checkbox"/>			
LARGO CABELLO (CMS.)	CAB. NATURAL %		FIBRA %			
OBSERVACIONES COLOR						
BLANCOS	PATILLAS %	LADOS %	NUCA%	P. SUPERIOR %	FRONTAL %	
TIPO DE ONDULACIÓN	LISO <input type="checkbox"/>	DOMABLE <input type="checkbox"/>	ONDULADO <input type="checkbox"/>	RIZADO <input type="checkbox"/>	MUY RIZADO <input type="checkbox"/>	AFRO <input type="checkbox"/>
DIRECCIONES DE IMPLANTACIÓN EN LAS PLANTILLAS SEGÚN PEINADO						
 <p>PARA RAYA FIJA</p> <input type="checkbox"/>	 <p>PARA PEINAR ATRÁS ENTREABRIÉNDOSE EL PELO EN EL LADO IZQUIERDO</p> <input type="checkbox"/>	 <p>PARA PEINAR ATRÁS ENTREABRIÉNDOSE EL PELO EN EL CENTRO</p> <input type="checkbox"/>	 <p>PARA ABRIR RAYA DONDE SE QUIERA EN EL LADO IZQUIERDO</p> <input type="checkbox"/>	 <p>PARA PEINAR ATRÁS CON MENOS VOLUMEN EN ALTURA O DE LADO ENTREABRIÉNDOSE MUY POCO EN EL LADO IZQUIERDO</p> <input type="checkbox"/>		
OBSERVACIONES						





## Modelo 501

### Características:

Base de silicona fina, totalmente flexible. Se puede pedir con pequeñas perforaciones para una mejor transpiración. Este modelo es ideal para implantaciones pelo a pelo.

### Características:

Base de silicone fina, totalmente flexível. Pode pedir-se com pequenas perfurações para uma melhor transpiração. Este modelo é ideal para implantações pelo a pelo.



## Modelo 501 NL

### Características:

Base de silicona fina flexible, con la parte frontal de tul soldado cortable tipo "cine". Se puede pedir con pequeñas perforaciones. Perfectas para implantación pelo a pelo.

### Características:

Base de silicone fina flexível, com a parte frontal de tule soldado cortável tipo "cinema". Pode pedir-se com pequenas perfurações. Perfeitas para implantação pelo a pelo.



## Modelo 201

### Características:

Base de tul "Monofilamento", con silicona fina flexible y reforzada a su alrededor. Se fabrica con filo frontal y están diseñadas para personas con bastante transpiración.

### Características:

Base de tule "Monofilamento", com silicone fino flexível e reforçada à sua volta. Fabrica-se com fio frontal e estão desenhadas para pessoas com bastante transpiração.



## Modelo 401

### Características:

Base de tul "Nido de Abeja", con silicona fina y reforzada a todo su alrededor. Lleva filo frontal y están diseñadas para personas que necesitan prótesis con medidas más grandes y tengan bastante transpiración. Ideales para mujer.

### Características:

Base de tule "Ninho de Abelha", com silicone fino e reforçado a toda à volta. Leva fio frontal e estão desenhadas para pessoas que necessitam próteses com medidas maiores e tenham bastante transpiração. Ideais para mulher.

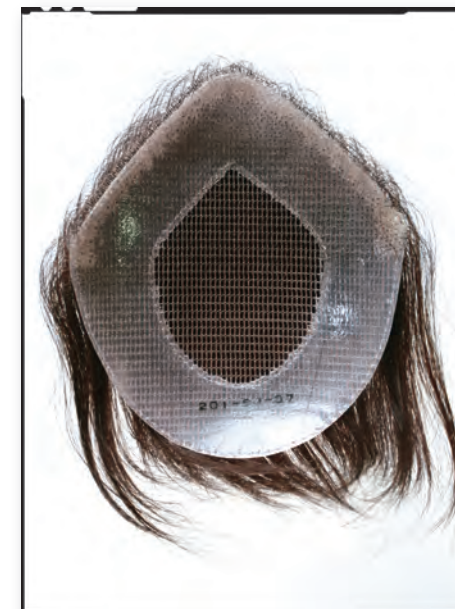

## Modelo 201-SJ-37

### Características:

Base de malla pequeña, con silicona fina y reforzada a su alrededor. Lleva filo frontal. Están pensadas para personas que deseen una mayor duración, con una implantación de 2-3 cabellos. Recomendadas para medidas grandes y que tengan bastante transpiración. Ideales para mujer.

### Características:

Base de malha pequena, com silicone fino e reforçado à sua volta. Leva fio frontal. Estão pensadas para pessoas que desejem uma maior duração, com uma implantação de 2-3 cabelos. Recomendadas para medidas grandes e que tenham bastante transpiração. Ideais para mulher.

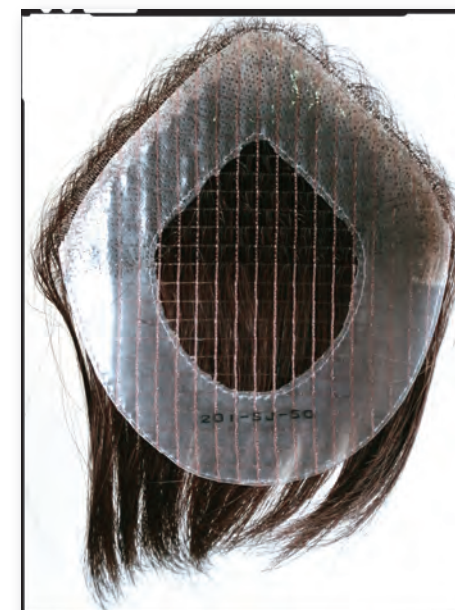

## Modelo 201

### Características:

Base de malla grande (4 mm.), con silicona fina y reforzada a su alrededor. Lleva filo frontal. Están especialmente diseñadas para prótesis capilares completas. Implantación de 2-3 cabellos.

### Características:

Base de malha grande (4 mm.), com silicone fino e reforçada à sua volta. Leva fio frontal. Estão especialmente desenhadas para próteses capilares completas. Implantação de 2-3 cabelos.





Champú Revitalizante  
**REVITALIZING WASH**  
Los extractos de té verde y de coco garantizan un lavado suave y eficaz, protegiendo el cabello de la sequedad.  
Presentación en envases de: 100 ml., 250 ml. y 1000 ml.



Shampoo Revitalizante  
**REVITALIZING WASH**  
*Os extractos de chá verde e de coco garantem uma lavagem suave e eficaz, protegendo o cabelo da desidratação.*  
*Apresentação em embalagens de: 100 ml., 250 ml. e 1000 ml.*

Crema Suavizante  
**DETANGLING CREAM**  
Bálsamo suavizante al limón, con proteínas de flor de trigo que hace que el cabello sea fácil de peinar hidratándolo en profundidad.  
Presentación en envases de: 100 ml., 250 ml. y 1000 ml.



Crema Suavizante  
**DETANGLING CREAM**  
*Bálsamo suavizante de limão, com proteínas de flor de trigo que faz com que o cabelo seja fácil de pentear hidratando-o em profundidade.*  
*Apresentação em embalagens de: 100 ml., 250 ml. e 1000 ml.*

Spray Hidratante  
**MOISTURE PROTECTION**  
Spray protector e hidratante a base de Alantoína y proteínas de seda. Ayuda a alisar el cabello y le da un reflejo natural.  
Presentación: envases de: 100 ml. y 250 ml.



Spray Hidratante  
**MOISTURE PROTECTION**  
*A Alantoína protege o cabelo e hidrata-o. As proteínas de Seda que contém, alisam a sua estrutura dando-lhe um reflexo natural.*  
*Apresentação em embalagens de: 100 ml. e 250 ml.*

Gel Moldeante  
**MODELING & FIX**  
Producto de acabado en Gel que permite esculpir y modelar el cabello sin acartonarlo. Se puede trabajar el cabello en seco o en mojado para crear movimientos y relieve. Sus componentes son a base de Aloe Vera y Pro-vitamina B-5.  
Presentación: envase de: 100 ml.



Gel Modelante  
**MODELING & FIX**  
*Produto de finalização em Gel que permite esculpir e modelar o cabelo sem o endurecer. Pode trabalhar-se o cabelo em seco ou em molhado para criar movimentos e relevo. Seus componentes são à base de Aloe Vera e Pro-vitamina B-5.*  
*Apresentação: embalagem de: 100 ml.*

Spray Fijador  
**SCULPT & CREATE**  
Los extractos de Aloe Vera hidratan el cabello, la Pro-vitamina B-5 y las Proteínas de Seda aportan más volumen y brillo durante el peinado, fijándolo sin reseca el cabello. Contiene filtros UV.  
Presentación en envases de: 100 ml. y 250 ml.



Spray Fixador  
**SCULPT & CREATE**  
*Os extractos de Aloe Vera hidratam o cabelo, a Pro-vitamina B-5 e as Proteínas de Seda dão mais volume e brilho durante o penteado, fixando-o sem ressecar o cabelo. Contem filtros UV.*  
*Apresentação em embalagens de: 100 ml. e 250 ml.*

Crema Protectora  
**STRUCTURE & PROTECT**  
Crema ligera que tiene su estructura molecular muy fina ayudando a la regeneración e hidratación del cabello. El Aloe Vera protege de la sequedad y la Pro-vitamina B-5 aporta volumen y brillo.  
Presentación: envase de: 100 ml.



Crema Protector  
**STRUCTURE & PROTECT**  
*Crema ligeiro que tem a sua estrutura molecular muito fina ajudando à regeneração e hidratação do cabelo. O Aloe Vera protege da desidratação e a Pro-vitamina B-5 dá volume e brilho.*  
*Apresentação: embalagem de: 100 ml.*





Clip de sujeción.  
Colores: negro y castaño.

Clip de fixação.  
Cores: negro e castanho.



Peineta de sujeción pequeña.  
Colores: negro, castaño, plata y rubio.

Mola de fixação pequena.  
Cores: negro, castanho, prateada e louro.



Peineta de sujeción mediana.  
Colores: negro, castaño, plata y rubio.

Mola de fixação média.  
Cores: negro, castanho, prateada e louro.



Peineta de sujeción grande.  
Colores: negro, castaño, plata y rubio.

Mola de fixação grande.  
Cores: negro, castanho, prateada e louro.



Cabeza de goma para mantenimiento de pelucas y prótesis capilares.

Cabeça de borracha para manutenção de perucas e próteses capilares.



Maniquí hombre calvo.  
Cabeça de homem calvo.



Soporte de pórex para pelucas.  
Suporte pórex para perucas.



Soporte de pórex hombre.  
Suporte pórex homem.



Soporte de pórex para prótesis capilares.  
Suporte de Pórex para próteses capilares.



Soporte de plástico para pelucas.  
Suporte de plástico para perucas.



Maniquí exposición decorada.  
Manequim exposição decorato.



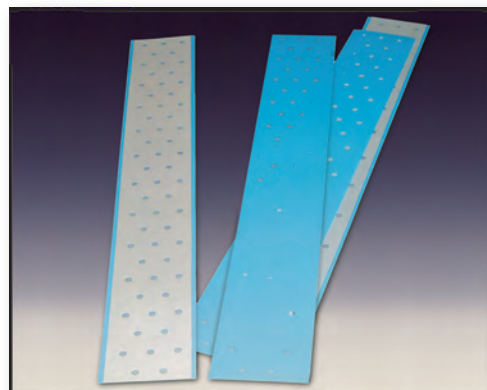

Adhesivo extrafuerte (Tira 4 x 35 cm.)  
Características: flexible, transparente, transpirable, fino, duradero.  
Duración aproximada: 30 días.

Adesivo extra-forte (Tira 4 x 35 cm.)  
Características: Flexível, transparente, transpirável, fino e duradouro.  
Duração aproximada de 30 dias.



Adhesivo rojo. (Rollo 19 mm x 5 m.)  
Características: Flexible, transparente y no deja residuos.  
Duración aproximada: 7 días.

Adesivo vermenho. (Rolo 19 mm x 5 m.)  
Características: Flexível, transparente e não deixa resíduos.  
Duração aproximada: 7 dias

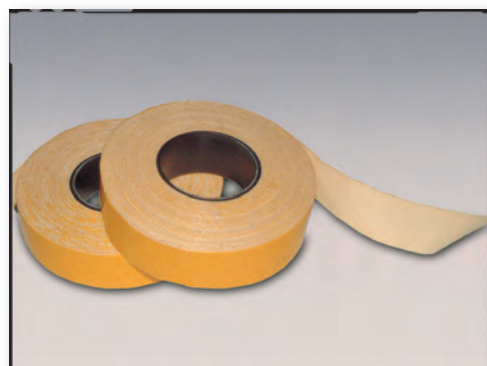

Adhesivo transpirable (rollo 15 mm x 5 m.)  
Características: Esparadrapo blanco para quitar con disolvente.  
Duración aproximada: 10 días.

Adesivo transpirável (rolo 15 mm x 5 m.)  
Características: Tecido branco, para tirar com dissolvente.  
Duração aproximada: 10 dias.

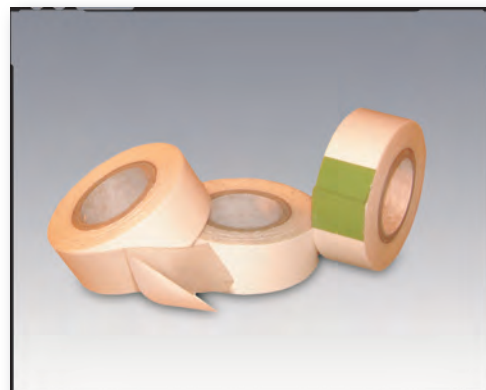

Adhesivo americano. (Rollo 19 mm x 5 m.)  
Características: Muy fino, flexible, transparente y no deja residuos.  
Duración aproximada: 7 días.

Adesivo americano. (Rolo 19 mm x 5 m.)  
Características: Muito fino, flexível, transparente e não deixa resíduos.  
Duração aproximada: 7 dias.



Adhesivo protector. (Rollo 15 mm x 10 m.)  
Características: Muy fino, flexible, transparente, indicado como base para otros adhesivos.

Adesivo protector. (Rolo 15 mm x 10 m.)  
Características: Muito fino, flexível, transparente, indicado como base para outros adesivos.



Adhesivo tubo transparente. Tubo 15 ml.  
Características: Líquido, para quitar con disolvente.  
Duración aproximada: 15 días.

Adesivo tubo transparente. Tubo 15 ml.  
Características: Líquido, para tirar com dissolvente. Duração aproximada: 15 dias.

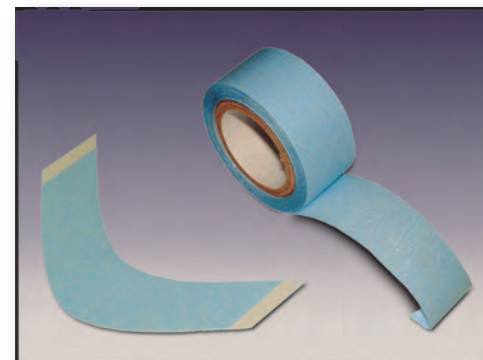

Adhesivo azul. • Especial Tul. (2 modelos).  
9317 Rollo 19 mm.x3 mm. • 9318 Para frontal (24 u.).  
Características: flexible, transparente, fino, duradero.  
Duración: 15 días.

Adesivo azul. • Especial Tule (2 modelos).  
9317 Rolo 19 mm.x3 mm. • 9318 Para frontal (24 u.).  
Características: Flexível, transparente, fino, duradouro.  
Duração: 15 dias.

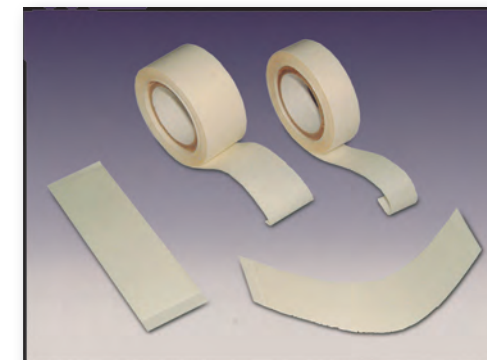

Adhesivo transparente (4 modelos).  
9305 Rollo 12 mm.x3 m. • 9306 Rollo de 19 mm.x3 m.  
9313 Tiras 24 mm.x77 mm. (24 u.) • 9314 Para frontal (24 u.).  
Características: flexible, transparente, fino. Duración: 7 días.

Adesivo transparente (4 modelos).  
9305 Rolo 12 mm.x3 m. • 9306 Rolo de 19 mm.x3 m.  
9313 Tiras 24 mm.x77 mm. (24 u.) • 9314 Para frontal (24 u.).  
Características: Flexível, transparente, fino. Duração: 7 dias.



Disolvente especial para prótesis capilares.  
Envases de: 150 ml, 1L, y 5 Lts.  
Indicaciones: limpia en profundidad cualquier resto de adhesivo.

Dissolvente especial para próteses capilares.  
Embalagem: 150 ml, 1L. e 5 Lts.  
Indicações: limpa em profundidade qualquer resto de adesivo.



Disolvente especial para prótesis capilares antialérgico (azul).  
Envase 150 ml.  
Indicaciones: para limpieza del cuero cabelludo en personas con pieles sensibles.

Dissolvente especial para próteses capilares antialérgico (azul).  
Embalagem: 1L. e 5 Lts.  
Indicações: para limpeza do couro cabeludo em pessoas com peles sensíveis.



Tijeras para bases de prótesis capilares.

Tesoura para bases de próteses capilares.





Disco térmico para la confección de plantillas.

Disco térmico para a confecção de moldes.



Máquina térmica para la confección de plantillas".

Contenido: máquina térmica, base para el disco, 2 discos térmicos

Máquina térmica para a confecção de moldes.

Conteúdo: máquina térmica, base para o disco, 2 discos térmicos







Presentamos este apartado reuniendo la mayoría de sistemas para la adaptación de extensiones que hay en el mercado.

Queratina, adhesivo, mini-cilindros, clips, cortinas, todos estos sistemas de trabajo hace que el profesional pueda disponer de una amplia alternativa para poder desarrollar el mejor resultado en cada caso, ya sea para alargar el cabello, aplicar unas mechas o dar volumen a personas con escasez de cabello.

Capel-lo distribuye en España y Portugal la prestigiosa marca de extensiones de cabello natural **Euro SO.CAP**, empresa especializada en el tratamiento del cabello natural 100% originario de India, garantía de la mejor calidad.

Apresentamos esta secção reunindo a maioria de sistemas para a adaptação de extensões que existem no mercado.

Queratina, auto-colante, mini-cilindros, clips, cortinas, todos estes sistemas de trabalho fazem com que o profissional possa dispôr de uma ampla alternativa para poder desenvolver o melhor resultado em cada caso, seja para alongar o cabelo, aplicar umas madeixas ou dar volume a pessoas com escassez de cabelo.

Capel-lo distribui em Espanha e Portugal a prestigiada marca de extensões de cabelo natural **Euro SO.CAP**, empresa especializada no tratamento do cabelo natural 100% originário de India, garantia da melhor qualidade.

- Tratamientos Capilares
- Tratamentos Capilares
- Gorros, Turbantes y Pañuelos
- Bonés, Turbantes e lenços
- Pelucas, Postizos y Prótesis Capilares
- Perucas, Postiços e Próteses Capilares
- Extensiones
- Extensões
- Complementos de Novia
- Acessórios para Noiva

## Índice

Pág.

- **Características del Cabello Natural**  
**Características do Cabelo Natural . 095**
- **Sistema de Queratina**  
Extensiones con queratina  
**Extensões com queratina ..... 096**  
Máquinas y kits • Máquinas e kits ..... **106**  
Accesorios • Acessórios ..... **116**
- **Sistema Adhesivo**  
**Sistema Auto-colante**  
Características y accesorios  
**Características e acessórios ..... 120**  
Extensiones con adhesivo  
**Extensões com auto-colante ..... 121**
- **Sistema Clips**  
Extensiones con clips (paso a paso)  
**Extensões com clips (passo a passo) ... 122**
- **Sistema de Cortina**  
Extensiones tejidas  
**Extensões cosidas ..... 126**  
Accesorios • Acessórios ..... **127**  
Paso a paso • Passo a passo ..... **128**
- **Sistema de Micro-cilindro**  
Características • **Características ..... 130**  
Extensiones con micro-cilindro  
**Extensões com micro-cilindro ..... 131**  
Accesorios • Acessórios ..... **132**  
Paso a paso • Passo a passo ..... **133**
- **Sistema de Mini-cilindro**  
Características • **Características ..... 134**  
Extensiones con mini-cilindro  
**Extensões com mini-cilindro ..... 135**  
Accesorios • Acessórios ..... **136**  
Paso a paso • Passo a passo ..... **137**
- **Otros Sistemas**  
**Outros Sistemas ..... 138**
- **Productos Mantenimiento**  
**Produtos Manutenção ..... 142**
- **Expositores para Extensiones**  
**Expositores para Extensões ..... 144**



**Euro So.Cap.** es líder en el sector de la elaboración de cabello natural al 100%, con calidad Remy. Para su producción, **Euro So.Cap.** ha elegido la utilización de única y exclusivamente cabello virgen proveniente de la India, que por sus características y propiedades estructurales, son prácticamente idénticos que el cabello europeo. **Euro So.Cap.**, tiene un estricto sistema de control de calidad, en primer lugar en la India, donde sus técnicos realizan una meticulosa selección, factor importante para realizar un producto final impecable y de alta calidad. Elemento distintivo de **Euro So.Cap.**, es la presencia en el sector de “Hair Extension” desde hace 40 años, ya que durante ese tiempo se ha reafirmado como marca de alta calidad. Gennaro Di Biase, fundador de **Euro So.Cap.**, siempre ha seguido personalmente con gran decisión la formación y especialización de sus colaboradores, traspasando su gran experiencia y creando un grupo de expertos artesanos, altamente cualificados en la elaboración del cabello. Su dedicación al trabajo, su meticulosidad por el detalle, el cuidado por la imagen y la continua búsqueda de nuevas tecnologías, han hecho crecer su empresa y ascender en el mercado, estando presente en los principales países del mundo. **Euro So.Cap.** tiene en su Staff, más de 100 colaboradores y una estructura logística de más de 5.000 m².

**Euro So.Cap.** é líder no sector da preparação de cabelo 100% natural, com qualidade Remy. Para a sua produção, **Euro So.Cap.** elegeu a utilização de única e exclusivamente cabelo virgem proveniente da Índia, que pelas suas características e propriedades estruturais, são praticamente idênticos aos do cabelo europeu. **Euro So.Cap.**, tem um rigoroso sistema de controle de qualidade, em primeiro lugar na Índia, onde os seus técnicos realizam uma metódica seleção, factor importante para realizar um produto final impecável e de alta qualidade. Elemento distintivo de **Euro So.Cap.**, é a presença no sector de “Hair Extension” desde há 40 anos, já que durante esse tempo se reafirmou como marca de alta qualidade. Gennaro Di Biase, fundador de **Euro So.Cap.**, sempre seguiu pessoalmente com grande decisão a formação e especialização dos seus colaboradores, passando a sua grande experiência e criando um grupo de especialistas artesãos, altamente qualificados na elaboração do cabelo. A sua dedicação ao trabalho, a sua meticulosidade pelo detalhe, o cuidado pela imagem e a busca contínua de novas tecnologias, fizeram crescer a sua empresa e ascender no mercado, estando presente nos principais países do mundo. **Euro So.Cap.** tem no seu Staff, mais de 100 colaboradores e uma estrutura logística de mais de 5.000 m².

NORTE AMÉRICA

CANADÁ  
ESTADOS UNIDOS

AMÉRICA CENTRAL

MÉXICO  
COSTA RICA

AMÉRICA DEL SUR

VENEZUELA  
ARGENTINA  
BRASIL

AMÉRICA DO NORTE

CANADÁ  
ESTADOS UNIDOS

AMÉRICA CENTRAL

MÉXICO  
COSTA RICA

AMÉRICA DO SUL

VENEZUELA  
ARGENTINA  
BRASIL

EUROPA

AUSTRIA  
SUIZA  
GRAN BRETAÑA  
FRANCIA  
ALEMANIA  
ESPAÑA  
HOLANDA  
SUECIA  
NORUEGA  
RUSIA  
GRECIA  
RUMANIA  
HUNGRIA  
PORTUGAL  
REPÚBLICA CHECA  
POLONIA  
BÉLGICA

EUROPA

AUSTRIA  
SUIÇA  
GRANDE BRETANHA  
FRANÇA  
ALEMANHA  
ESPANHA  
HOLANDA  
SUECIA  
NORUEGA  
RUSSIA  
GRÉCIA  
ROMÉNIA  
HUNGRIA  
PORTUGAL  
REPÚBLICA CHECA  
POLÓNIA  
BÉLGICA

MEDIO ORIENTE

CHIPRE  
ISRAEL

OCEANIA

AUSTRALIA

MÉDIO ORIENTE

CHIPRE  
ISRAEL

OCEANIA

AUSTRÁLIA

**Euro So.Cap.** ha resuelto utilizar única y exclusivamente cabello de alta calidad Remy. Esta calidad, consiste en preservar la cutícula del cabello, manteniendo las escamas en la misma dirección de raíz a punta, evitando así que el pelo se enrede, dejando un tacto agradable y natural y una mayor fluidez en el peinado.

Si no se utiliza la calidad Remy, para obtener un resultado análogo, se destruye la cutícula del pelo con ácidos muy fuertes, utilizando posteriormente siliconas y colorantes para darle un aspecto agradable. Este método altamente agresivo, acaba descomponiendo casi todo el pigmento del cabello (Felamelanina).

El resultado de todo este stress provoca inmediatamente, a partir del primer lavado, nudos y enredos y pérdida de cuerpo en el cabello además de la pérdida de todo su brillo, suavidad y fluidez.

**Euro.So.Cap.** resolveu utilizar única e exclusivamente cabelo de alta qualidade Remy. Esta qualidade, consiste na preservação da cutícula do cabelo, mantendo as escamas na mesma direcção

de raiz à ponta, evitando assim que o cabelo se embarace, deixando um tacto agradável e natural e uma maior fluidez no penteado.

Quando não se utiliza a qualidade Remy, para obter um resultado análogo destrói-se a cutícula do cabelo com ácidos muito fortes,

utilizando posteriormente silicones e corantes para dar-lhe um aspecto agradável. Este método altamente agressivo, acaba descompondo quase todo o pigmento do cabelo (Felamelanina).

O resultado de todo este stress provoca imediatamente, a partir da primeira lavagem, nós e embarços e perda de corpo no cabelo além da perda de todo o seu brilho, suavidade e fluidez.

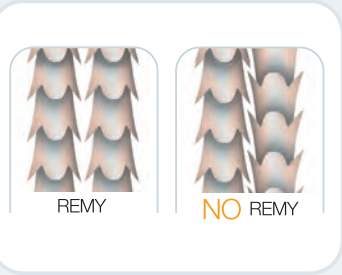

Queratina • Queratina

**Euro So.Cap.**, adopta para la unión del cabello con el del usuario, queratina, que a diferencia de la silicona, respeta la naturaleza del cabello dado que la primera es un componente fundamental del mismo.

La queratina **Euro So.Cap.**, presenta una unión bien distribuida a lo largo de su superficie y se caracteriza por una particular forma de “V”. Esta forma ha estado estudiada para garantizar una técnica de aplicación simple y perfecta, totalmente invisible una vez aplicada.

Por otra parte, este tipo de extensión, puede ser fácilmente dividida en dos partes más pequeñas, con las cuales es posible realizar micro aplicaciones.



**Euro.So.Cap.**, adopta para a união do cabelo com o do utilizador, queratina, que a diferencia do silicone, respeita a natureza do cabelo uma vez que a primeira é um componente fundamental do mesmo.

A queratina **Euro.So.Cap.**, apresenta uma união bem distribuída ao longo da sua superfície e se caracteriza pela forma particular de “V”. Esta forma foi estudada para garantir uma técnica de aplicação simples e perfeita, totalmente invisível uma vez aplicada.

Por outro lado, este tipo de extensão, pode ser facilmente dividido em duas partes mais pequenas, com as quais é possível realizar micro aplicações.





60  
cm



50  
cm

ART.	CM
2002 VN	30
	40
	50
	60



40  
cm



30  
cm



La **Euro So.Cap.**, propone distintos sistema de aplicación a fin de satisfacer las exigencias de todos y cada uno de sus clientes. El sistema Pari se caracteriza por los largos de su cabello en cada juego. Esto consiste en obtener un efecto uniforme en el corte y de igual tamaño en las puntas. El sistema Pari está disponible en todos los colores de la gama **Euro So.Cap.**, confeccionado en presentación de 10 unidades por paquete en cuatro largos diferentes: 30, 40, 50 y 60 cm.

**Euro So.Cap.**, propone utilizar las extensiones no solo para el tradicional aumento de longitud del cabello, sino también para poner mechas, evitando así la utilización de productos químicos que agreden el cabello. Gracias a las extensiones se puede efectuar aplicaciones para dar mayor volumen y vaporosidad en cualquier tipo de peinado.

**Euro So.Cap.**, propõe distintos sistemas de aplicação afim de satisfazer as exigências de todos e cada um dos seus clientes. O sistema Pari caracteriza-se pelos comprimentos do seu cabelo em cada jogo. Isto consiste em obter um efeito uniforme no corte e de igual tamanho nas pontas. O sistema Pari está disponível em todos as cores da gama **Euro So.Cap.**, confeccionado na apresentação de 10 unidades por pacote em quatro comprimentos diferentes: 30, 40, 50 e 60 cm.

**Euro So.Cap.**, propõe utilizar as extensões não apenas para o tradicional aumento de comprimento do cabelo, mas também para colocar madeixas, evitando assim a utilização de produtos químicos que agredem o cabelo. Graças às extensões podem-se efectuar aplicações para dar maior volume e vaporosidade em qualquer tipo de penteado.



Extensiones con queratina cabello rizado • **Extensões com queratina cabelo frizado**



ART.	CM
4002 VNR	50/55

El cabello rizado ha representado desde siempre la imagen de una mujer que ama ser extravagante. **Euro.Socap.**, pensando en su objetivo de dar naturalidad y originalidad al cabello, propone en exclusiva, para sus clientes, una nueva línea Rizo Perfecto. Esta línea utiliza cabello rizado natural al 100%, que no ha sido sometido a ningún tratamiento químico para, así, preservar toda su belleza y elasticidad natural. Esta línea está disponible en 50/55 cm. y en los siguientes colores: **1b, 2, 4, 8, 12, 27, DB4, DB2, 20 y 1001.** Disponible en paquetes de 10 unidades.

O cabelo frizado tem representado desde sempre a imagem de uma mulher que ama ser extravagante. **Euro.Socap.**, pensando no seu objectivo de dar naturalidade e originalidade ao cabelo, propõe em exclusivo, para os seus clientes, uma nova linha Caracol Perfeito. Esta linha utiliza cabelo frizado 100% natural, que não foi submetido a nenhum tratamento químico para, assim, preservar toda a sua beleza e elasticidade natural. Esta linha está disponível em 50/55 cm. e nas seguintes cores: **1b, 2, 4, 8, 12, 27, DB4, DB2, 20 e 1001.** Disponíveis em pacotes de 10 unidades.

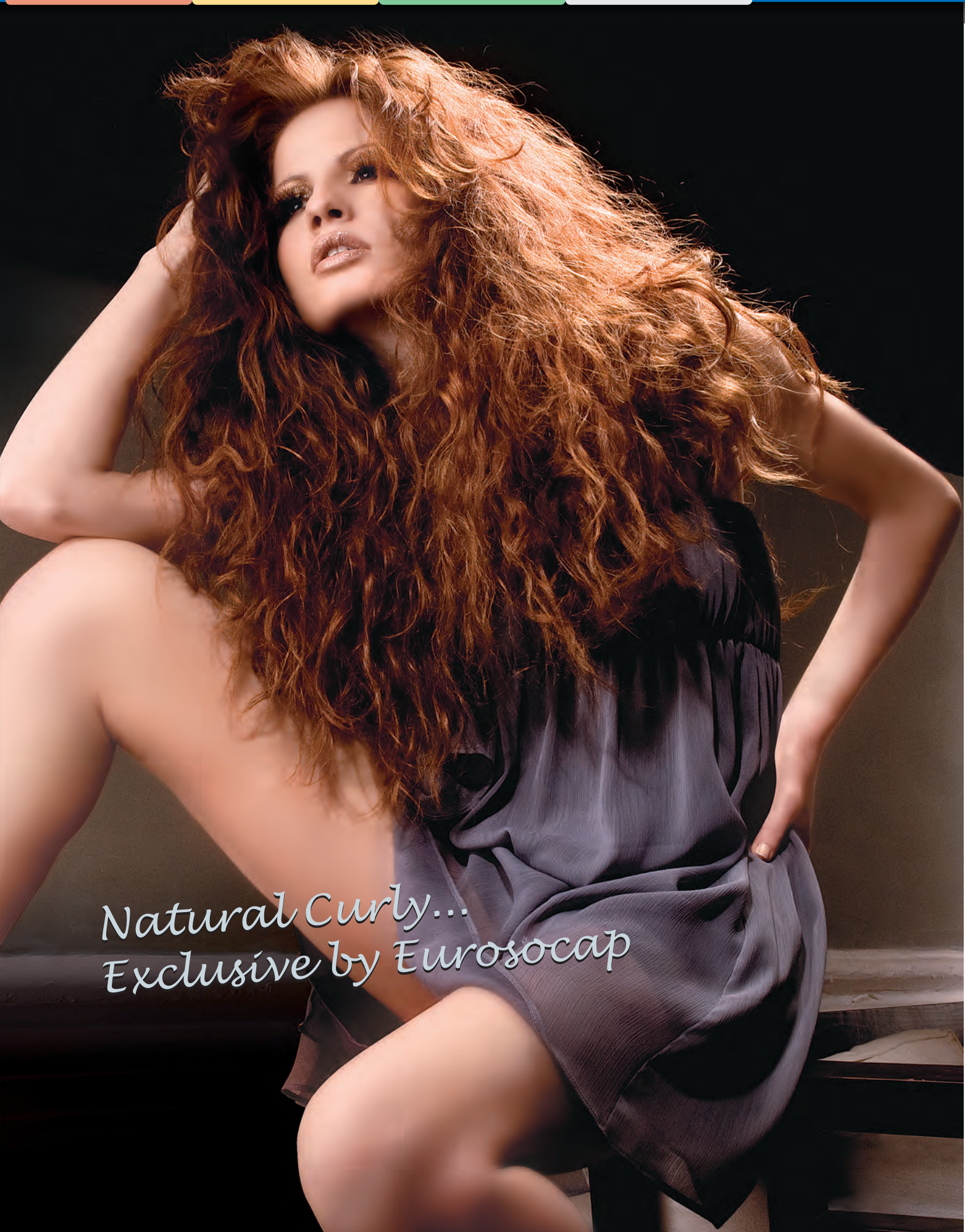

Natural Curly...  
Exclusive by Eurosocap



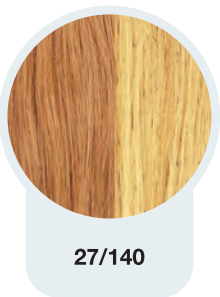
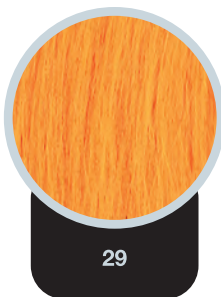
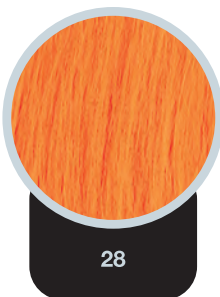
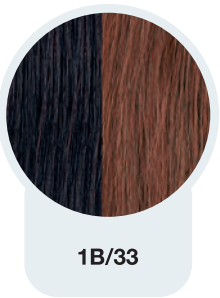



Extensiones con queratina colores fantasía • **Extensões com queratina cores fantasia**



ART.	CM
2002 C	35/40
2002 L	50/55
2002 FB	60

Las mechas de colores de fantasía son exclusivamente de cabello natural 100%, elaborados con el sistema Remy y el sistema de aplicación con queratina en forma de "V". Adecuados para los que quieran seguir tendencias más atrevidas, con unos colores brillantes y vivos, sin perjuicio del cabello ni tratamientos químicos. Utilizando estas extensiones, se pueden obtener espléndidas mechas dejando inalterable la naturaleza del cabello. Las extensiones están disponibles en 35/40 y en 50/55 cm. de largo en paquetes de 10 unidades y disponibles en todas las tonalidades de la carta de colores. También están disponibles en Fibra Kanekalón, paquetes de 10 unidades y 60 cms. de largo.

*As madeixas de cores de fantasia são exclusivamente de cabelo 100% natural, elaborados com o sistema Remy e o sistema de aplicação com queratina em forma de "V". Adequados para os que queiram seguir tendências mais atrevidas, com umas cores brilhantes e vivas, sem prejuízo do cabelo nem tratamentos químicos. Utilizando estas extensões, se podem obter esplêndidas madeixas deixando inalterável a natureza do cabelo. As extensões estão disponíveis em 35/40 cms. e 50/55 cm. de comprimento. Apresentação em pacotes de 10 unidades e disponíveis em todas as tonalidades do mostruário de cores. Também estão disponíveis em Fibra Kanekalón, pacotes de 10 unid. e 60 cms. de comprimento.*



Azul/59



Turquesa/60

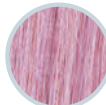

Lila/61  
Lilás/61



Nuevo púrpura/64  
Novo púrpura/64



Rojo/66  
Vermelho/66



Fucsia/67

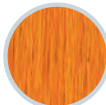

Naranja/70  
Laranja/70

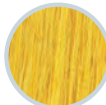

Amarillo/71  
Amarelo/71



Verde manzana/72  
Verde maçã/72



Rojo violeta/62  
Vermelho viola/62



Violeta/63  
Viola/63



Rosa/68

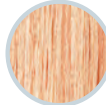

Crema/69  
Creme/69



Verde oscuro/73  
Verde escuro/73



Extensiones con queratina rastas • **Extensões com queratina rastas**



Las MECHAS RASTA responden a la exigencia de quien quiere distinguirse evidenciando la vivacidad en la propia imagen.

**PRESENTACION:**  
Fibra kanekalón de 60 cms. de largo, en paquetes de 10 mechass.

*As MADEIXAS RASTA respondem à exigência de quem quer distinguir-se evidenciando a vivacidade na própria imagem.*

**APRESENTAÇÃO:**  
*Fibra Kanekalon de 60cm. de comprimento, em pacotes de 10 madeixas.*

Colores - Cores



Extensiones con queratina trencitas • **Extensões com queratina trancitas**



Las TRENCITAS se adaptan a quien exige un “look” moderno con un toque de originalidad. Este accesorio no castiga en absoluto el cabello al no tener que trenzarlo, ya que se aplica directamente la extensión con el sistema “Hair Extension”.

**PRESENTACION:**  
Fibra “kanekalón” de 60 cms. de largo, en paquetes de 10 mechass.

*As TRANCITAS adaptam-se a quem exige um “look” moderno com um toque de originalidade. Este acessório não castiga em absoluto o cabelo ao não ser necessário efectuar a trança, uma vez que se aplica directamente a extensão com o sistema “Hair Extension”.*

**APRESENTAÇÃO:**  
*Fibra “Kanekalon” de 60cms de comprimento, em pacotes de 10 madeixas.*

Colores - Cores





Para los salones más innovadores que hacen de la tecnología un valor de profesionalidad.

*Para os salões mais inovadores que fazem da tecnologia um valor de profissionalismo.*



# Tecnología en frío

## *Tecnologia en frío*

La nueva máquina de ultrasonidos para poner extensiones en frío, ha nacido para reducir el tiempo de puesta de las extensiones y optimizar su aplicación. Gracias a su pinza moldeadora que coge el nombre de su propia característica especial, en cuanto aplica y modela al mismo tiempo la extensión, sin perder el control de la aplicación. Esta técnica es fundamental para nuestra empresa, a diferencia de quienes proponen una optimización del tiempo de puesta de las extensiones de cabello con aplicaciones múltiples y simultáneas, que son más complejas y permiten la pérdida del control de la puesta de las extensiones y su consiguiente calidad del acabado. Con la aplicación de mechas individuales se consiguen los mejores resultados.

*A nova máquina de ultra-sons para colocar extensões a frio, nasceu para reduzir o tempo de colocação das extensões e otimizar a sua aplicação. Graças à sua pinça modeladora que tem o nome da sua própria característica especial, enquanto aplica e modela ao mesmo tempo a extensão, sem perder o controle da aplicação. Esta técnica é fundamental para a nossa empresa, diferencia-a dos que propõem uma optimização do tempo de colocação das extensões de cabelo com aplicações múltiplas e simultâneas, que são mais complexas e permitem a perda do controle da colocação das extensões e sua consequente qualidade da finalização. Com a aplicação de madeixas individuais se conseguem os melhores resultados.*

Contenido GOLDEN TOUCH:  
*Conteúdo GOLDEN TOUCH:*

ART.	Descripción • Descrição
PM 02	Alicate para quitar mechas • <i>Alicate para retirar madeixas</i>
PM 10	Porta accesorios profesional • <i>Porta acessórios profissional</i>
–	10 extensiones de cabello natural • <i>10 extensões de cabelo natural</i>
–	Seleccionador de mechas • <i>Seleccionador de madeixas</i>
GAM-NA	Mostrario de colores en cabello natural <i>Mostruário de cores em cabelo natural</i>
RV	Disolvente • <i>Dissolvente</i>
–	DVD didáctico para auto aprendizaje <i>DVD didático para auto-aprendizagem</i>



Paso a paso con "Golden Touch" • Passo a passo com "Golden Touch"



PARA APLICAR - PARA APLICAR

1



Después de hacer las particiones y empezando por la nuca, cogemos una mecha del cliente introduciéndola en el interior del mechón de extensiones en forma de "V" especial para "Golden Touch", acercándola a 1 cm. de la raíz.

Depois de efectuar as divisões e começando pela nuca, seleccionamos uma madeixa do cliente introduzindo-a no interior da madeixa de extensões em forma de "V", especial para "Golden Touch", aproximando-a a 1cm da raiz.

2



Cogemos la pistola de "Golden Touch", apretamos el gatillo de la pistola e introducimos la mecha que hemos seleccionado en el hueco especial que lleva la pistola en su punta.

Seleccionamos a pistola de "Golden Touch", apertamos o gatilho da pistola e introduzimos a madeixa que seleccionámos no local especial da extremidade da pistola.

3



Soltamos el gatillo de la pistola. El tiempo de fijación de la mecha debe ser de 2 a 3 segundos, por lo que pulsaremos el botón de activación de "ultrasonidos".

Soltamos o gatilho da pistola. O tempo de fixação da madeixa deve ser de 2 a 3 segundos, pelo que premimos o botão de activação de "ultra-sons".

Paso a paso con "Golden Touch" • Passo a passo com "Golden Touch"

4



Cuando pasa el tiempo señalado (máximo 3 segundos), la máquina "Golden Touch" emite una señal acústica, en este momento volvemos a presionar el gatillo de la pistola para soltar el mechón.

Quando ultrapassa o tempo escolhido (máximo de 3 segundos), a máquina "Golden Touch" emite um sinal acústico, neste momento voltamos a pressionar o gatilho da pistola para soltar a madeixa.

5



La extensión está aplicada. Ha quedado una mecha uniforme, plana, perfecta, en frío, muy natural y de la forma más rápida posible.

A extensão está aplicada. Ficou uma madeixa uniforme, plana, perfeita, a frio, muito natural e da forma mais rápida possível.

6



Rapidez y precisión en un solo toque. Gracias a "Golden Touch" es posible aplicar unas extensiones completas en apenas 30 minutos.

Rapidez e precisão num só toque. Graças a "Golden Touch" é possível realizar um trabalho completo de extensões em apenas 30 minutos.

PARA QUITAR - PARA RETIRAR









En primer lugar seleccionamos la extensión y con el alicate especial de quitar mechas, apretamos firmemente unas cuantas veces hasta que la queratina empiece a romperse (notaremos que se empieza a cuartear).

Em primeiro lugar seleccionamos a extensão e com o alicate especial de retirar madeixas, apertamos firmemente algumas vezes até que a queratina comece a romper (notaremos que começa a ficar cortada).

A continuación, aplicamos un poco de líquido especial para quitar mechas de queratina (disolvente específico) y lo dejamos actuar de 10 a 15 segundos.

Seguidamente, aplicamos um pouco de líquido especial para retirar madeixas de queratina (dissolvente específico) e deixamo-lo actuar entre 10 a 15 segundos.

Volvemos a apretar el punto de unión con los alicates de quitar extensiones varias veces hasta que la queratina empieza a deshacerse.

Voltamos a apertar o ponto de união com os alicates de retirar extensões, várias vezes até que a queratina comece a desfazer-se.

Por último, estiramos suavemente de la extensión hasta liberar totalmente el mechón del cliente.

Por último, puxamos suavemente a extensão até libertar completamente a madeixa da/o cliente.



# Tecnología con calor

## Tecnologia com calor

### APLICACIÓN CON REGULACIÓN DE TIEMPO Y CONTROL DIGITAL DE TEMPERATURA

Novísima pinza que conjuga la altísima calidad con la elegancia de diseño. Dotada de regulador electrónico digital de la temperatura, display de cristal líquido para la visualización de la temperatura de trabajo y un innovador temporizador para controlar el tiempo de la duración de la aplicación.

### APLICAÇÃO COM REGULAÇÃO DE TEMPO E CONTROLE DIGITAL DE TEMPERATURA

Novíssima pinça que conjuga a altíssima qualidade com a elegância do desenho. Dotada de regulador electrónico digital de temperatura, mostrador de cristal líquido para a visualização da temperatura de trabalho e um inovador temporizador para controlar o tempo da duração da aplicação.

Contenido SUPER KIT:  
Conteúdo SUPER KIT:

ART.	Descripción • Descrição
PM 01	Alicate para aplicar extensiones • <i>Alicate para aplicar extensões</i>
PM 02	Alicate para quitar mechas • <i>Alicate para retirar madeixas</i>
–	10 extensiones de cabello natural • <i>10 extensões de cabelo natural</i>
DC01	Protector • <i>Protector</i>
GAM-FI	Muestrario de colores • <i>Mostruário de cores</i>
RV	Disolvente • <i>Dissolvente</i>
–	DVD didáctico para auto aprendizaje <i>DVD didático para auto-aprendizagem</i>



Paso a paso con "Super Kit 5000"  
Passo a passo com "Super Kit 5000"



PARA APLICAR - PARA APLICAR

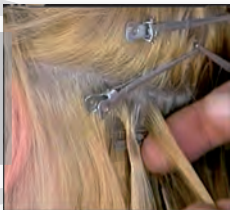

Después de hacer las particiones y empezando por la nuca, seleccionamos una mecha del cliente, habiendo colocado un separador o disco protector en la raíz sujetándolo con una pinza.

Depois de efectuar as divisões e começando pela nuca, seleccionamos uma madeixa do cliente, tendo colocado um separador ou disco protector na raiz segurando-a com uma pinça.

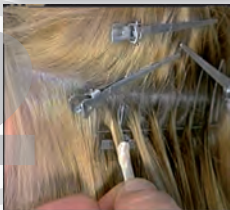

Cogemos una extensión de queratina acercándola a la mecha seleccionada, aproximadamente a 1 cm. de distancia de la raíz.

Escolhemos uma extensão de queratina aproximando-a da madeixa seleccionada, aproximadamente a 1 cm. de distância da raiz.



Con la punta de las pinzas del "Super Kit 5000" y trabajando con la máquina a 200°, derretimos la queratina de la extensión para impregnar asimismo la mecha del cliente.

Com a ponta das pinças do "Super Kit 5000" e trabalhando com a máquina a 200°, derretemos a queratina da extensão para que se possa juntar à madeixa do cliente.

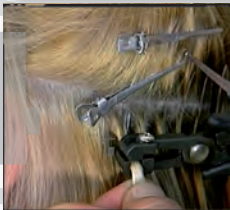

Con la queratina todavía un poco caliente, colocamos la unión de la mecha en la punta especial del alicate de poner extensiones. Apretamos firmemente para asegurar el sellado de la extensión.

Com a queratina ainda um pouco quente, colocamos a união da madeixa na ponta especial do alicate de colocar extensões. Apertamos firmemente para nos assegurarmos da selagem da extensão.

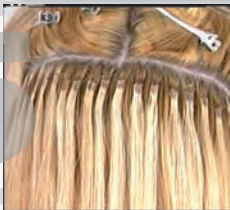

La mecha queda perfectamente uniforme, plana, y muy natural. Con este sistema, incluso para zonas laterales, las extensiones quedan perfectas.

A madeixa fica perfeitamente uniforme, plana, e muito natural. Com este sistema, inclusivamente para as zonas laterais, as extensões ficam perfeitas.

PARA QUITAR - PARA RETIRAR



En primer lugar seleccionamos la extensión y con el alicate especial de quitar mechas, apretamos firmemente unas cuantas veces hasta que la queratina empiece a romperse (notaremos que se empieza a cuartear).

Em primeiro lugar seleccionamos a extensão e com o alicate especial de retirar madeixas, apertamos firmemente algumas vezes até que a queratina comece a romper (notaremos que começa a ficar cortada).



A continuación, aplicamos un poco de líquido especial para quitar mechas de queratina (disolvente específico) y lo dejamos actuar de 10 a 15 segundos.

Seguidamente, aplicamos um pouco de líquido especial para retirar madeixas de queratina (dissolvente específico) e deixamo-lo actuar entre 10 a 15 segundos.



Volvemos a apretar el punto de unión con los alicates de quitar extensiones varias veces hasta que la queratina empieza a deshacerse.

Voltamos a apertar o ponto de união com os alicates de retirar extensões, várias vezes até que a queratina comece a desfazer-se.



Por último, estiramos suavemente de la extensión hasta liberar totalmente el mechón del cliente.

Por último, puxamos suavemente a extensão até libertar completamente a madeixa da/o cliente.



*Hair Extension  
part of your life*



Tecnología con calor  
*Tecnologia com calor*

APLICACIÓN CON CONTROL MANUAL DE TEMPERATURA

Nueva pinza que conjuga la altísima calidad con la elegancia de diseño. Dotada de regulador electrónico con doble termostato para el control de la temperatura. Toma de alimentación directa de la red. Dispone de un regulador e interruptor, práctico y ergonómico integrado en el cable de alimentación.

APLICAÇÃO COM CONTROLE MANUAL DE TEMPERATURA

Nova pinça que conjuga a altíssima qualidade com a elegância de desenho. Dotada de regulador electrónico com duplo termóstato para o controle da temperatura. Ligação de alimentação directa da rede. Dispõe de um regulador e interruptor, práctico e ergonómico integrado no cabo de alimentação.

Contenido PINZA Hair Extension V:

*Conteúdo PINÇA Hair Extension V:*

ART.	Descripción • Descrição
HE-V	Doble termostato de temperatura • Duplo termóstato de temperatura

Contenido KIT 2005:

*Conteúdo KIT 2005:*

ART.	Descripción • Descrição
2005/S	Doble termostato de temperatura • Duplo termóstato de temperatura
PM 01	Alicate para aplicar extensiones • Alicate para aplicar extensões
PM 02	Alicate para quitar mechas • Alicate para retirar madeixas
–	10 extensiones de cabello natural • 10 extensões de cabelo natural
DC01	Protector • Protector
GAM-FI	Muestrario de colores • Mostruário de cores
RV	Disolvente • Dissolvente
–	DVD didáctico para auto aprendizaje DVD didático para auto-aprendizagem
–	Soporte metálico para la pinza Suporte metálico para a pinça







## Alicate para aplicación de la queratina

La particular forma de “⌈” en su extremidad, facilita la aplicación. Al realizarlo con este alicate, permite realizar una aplicación plana y fina, de efecto uniforme en su totalidad y realizar una puesta de gran precisión y limpieza.

## Alicate para aplicação da queratina

A forma particular de “⌈” na sua extremidade, facilita a aplicação. Ao realizá-lo com este alicate, permite uma aplicação plana e fina, de efeito uniforme na sua totalidade e realizar uma colocação de grande precisão e limpeza.



## Alicate para quitar mechas

La forma estriada de su extremidad nos permite quebrar la queratina y que así se separe y con la ayuda del disolvente se deslice y pueda separarse del cabello de la clienta con gran suavidad y sin tirones ni dejar residuos.

## Alicate para retirar madeixas

A forma estriada da sua extremidade permite-nos partir a queratina e que assim se separe e com a ajuda do dissolvente, deslize e possa separar-se do cabelo da cliente com grande suavidade e sem puxões nem deixar resíduos.



## Alicate doble

Alicate doble para aplicar y quitar mechas. En su extremo tiene las dos posibilidades, para aplicar las mechas dejando el sellado perfecto y para quitarlas, ya que también tiene una parte estriada. 2 alicates en 1.

## Alicate duplo

Alicate duplo para aplicar e retirar madeixas. Nas suas extremidades tem as duas possibilidades, para aplicar as madeixas deixando uma selagem perfeita e para retirá-las já que também tem uma parte plana estriada. 2 Alicates em 1.

## Disolvente para quitar mechas

Líquido especial que consigue efectuar el desmontaje de las mechas respetando la naturaleza del cabello. Capacidad: 150 ml.

## Dissolvente para desmontar madeixas

Líquido especial que consegue efectuar a desmontagem das madeixas respeitando a natureza do cabelo. Capacidade: 150 ml.



## Queratina Suelta en “V”

Para la reutilización de las mechas de extensiones. Disponible en bolsas de 25 unidades y en 6 colores distintos: negro, castaño, rubio oscuro, rubio claro, caoba y transparente.

## Queratina Solta em “V”

Para a reutilização das madeixas de extensões. Disponível em bolsas de 25 unidades e em 6 cores diferentes: negras, castanhas, loiro escuro, loiro claro, caoba e transparentes.



## Discos Protectores

A fin de conseguir un resultado preciso y seguro, protege el cuero cabelludo durante la aplicación de las extensiones. Presentación: paquetes de 10 discos.

## Discos Protectores

Para conseguir um resultado preciso e seguro, protege o couro cabeludo durante a aplicação das madeixas. Apresentação: sacos de 10 discos.







**Porta accesorios**  
**Porta acessórios**



**Cepillos grande y pequeño**  
La continua investigación en el sector nos ha permitido desarrollar un tipo de cepillo que permite peinar y cepillar perfectamente el cabello sin el temor de tocar las extensiones, con la consiguiente incomodidad como cuando utilizamos un cepillo de púa larga y separada. Gracias a su particular diseño y estructura caracterizada por la presencia de cerda natural y unos salientes suaves y duros que nos permiten un rápido y suave peinado. El cepillo **Euro So. Cap.**, está disponible en dos formatos diferentes, grande (pm09) y pequeño o de bolso (pm08).



**Escovas grande e pequena**  
*A contínua investigação no sector permitiu-nos desenvolver um tipo de escova que permite pentear e escovar perfeitamente o cabelo sem o temor de tocar as extensões, com o consequente incómodo como quando utilizamos uma escova de dentes longos e separada. Graças ao seu particular desenho e estrutura caracterizada pela presença de cerda natural e uns salientes suaves e duros que nos permitem um rápido e suave penteado. A escova **Euro So. Cap.**, está disponível em dois formatos diferentes, grande (pm09) e pequena ou de bolso (pm08).*



**Muestrario de colores en cabello sintético**  
Comprende una completa gama de colores disponibles tanto en colores naturales como en fantasía.

**Mostruário de cores em cabelo sintético**  
*Comprende uma completa gama de cores disponíveis tanto em cores naturais como em fantasía.*



**Muestrario de colores en cabello natural**  
Contiene todas las tonalidades que se dispone en cabello natural, incluido los colores de fantasía y bi-color.

**Mostruário de cores em cabelo natural**  
*Contém todas as tonalidades que se dispõe em cabelo natural, incluindo as cores de fantasía e bi-côr.*



Eurosocap Exclusive  
cold Technology



STICKER HAIR EXTENSION

**Euro So.Cap.** completa su gama de productos con la introducción de un nuevo sistema de extensiones, STICKER HAIR EXTENSION. Para la aplicación de este sistema, hemos estudiado un particular adhesivo de doble cara específico para extensiones, gracias al cual se pueden poner extensiones de forma inmediata y totalmente invisibles, sin la utilización de ningún tipo de máquina. Este producto se fabrica integralmente en **Euro So.Cap.**, quien le garantiza la máxima calidad utilizando única y exclusivamente cabello indio natural Remy al 100%. El Sticker Hair Extension se constituye de una tira de cabello ultrafina que tiene de largo 4 cm., y de ancho 1 cm. Su forma ha sido estudiada para garantizar una aplicación extremadamente simple y rápida, siendo necesaria para su aplicación una simple presión de los dedos. Característica innovadora del Sticker Hair Extension es la posibilidad de reutilizarla tantas veces como sea conveniente con la simple aplicación de una nueva tira adhesiva de doble cara. Para quitarlas se utiliza el disolvente específico. Este producto está disponible en todos los colores de la gama **Euro So.Cap.** incluso los colores de Fantasía. Largo del cabello 50-55 cm. Presentación: paquetes de 6 tiras.

STICKER HAIR EXTENSION

**Euro So.Cap.** completa a sua gama de produtos com a introdução de um novo sistema de extensões, STICKER HAIR EXTENSION. Para a aplicação deste sistema, estudámos um particular autocolante de dupla face específico para extensões, graças ao qual se podem colocar extensões de forma imediata e totalmente invisíveis, sem a utilização de nenhum tipo de máquina. Este produto fabrica-se integralmente em **Euro So.Cap.**, que garante assim a máxima qualidade utilizando única e exclusivamente cabelo indiano natural 100% Remy. O Sticker Hair Extension constitui-se de uma tira de cabelo ultrafina que tem 4 cm. de comprimento, e de largura 1 cm. A sua forma foi estudada para garantir uma aplicação extremadamente simples e rápida, sendo necessária para a sua aplicação uma simples pressão dos dedos. Característica inovadora do Sticker Hair Extension é a possibilidade de reutilizá-la tantas vezes quanto seja conveniente com a simples aplicação de uma nova tira autocolante de dupla face. Para retirá-las utiliza-se o dissolvente específico. Este produto está disponível em todas as cores da gama **Euro So.Cap.** inclusivamente nas cores de Fantasía. Comprimento do cabelo 50-55 cm. Apresentação: pacotes de 6 tiras.



**Sticker Hair Extension**  
Adhesivo especial para extensiones.  
Rollo de 2 metros.

**Sticker Hair Extension**  
Auto-colante especial para extensões.  
Rolo de 2 metros.

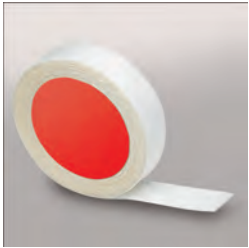

**Adhesivo Extra Fuerte**  
Para extensiones.  
Rollo de 2 metros.

**Auto-colante extra forte**  
Para extensões.  
Rolo de 2 metros.



**Disolvente para quitar extensiones con adhesivo**  
150 ml.

**Dissolvente para retirar as extensões com autocolante**  
150 ml.



**Alicates de punta curvada**

**Alicates de ponta curva.**



Paso a Paso  
**Passo a passo**



**Paso 1**  
Lavar bien la cabeza con champú, sin utilizar bálsamo o crema suavizante. Las mechas vienen preparadas en tiras de 4 cms. de ancho.  
Lavar bem a cabeça com shampoo, sem utilizar bálsamo ou creme suavizante. As madeixas vêm preparadas em tiras de 4 cms. de largura.

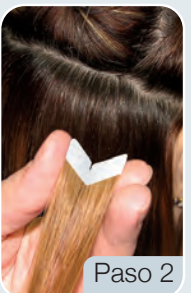

**Paso 2**  
Para una fácil y rápida colocación recomendamos doblar la mecha de 4 cms. por la mitad, presionando fuertemente para que con la doblez quede la mecha en "V".  
Para uma fácil e rápida colocação recomendamos dobrar a madeixa de 4 cms. pela metade, pressionando fortemente para que com a dobra fique a madeixa em "V".



**Paso 3**  
Comenzando la adaptación de las extensiones por la nuca, separamos un poco de cabello con un ancho máximo de 1,5 cms.  
Começando a adaptação das extensões pela nuca, separamos um pouco de cabelo com uma largura máxima de 1,5 cms.



**Paso 4**  
Retiramos la tira blanca de protección del adhesivo, procurando no tocarlo con los dedos.  
Retiramos a tira branca de proteção do auto-colante, procurando não tocá-lo com os dedos.



**Paso 5**  
Aplicamos la mecha doblada en "V", dejando el mechón seleccionado de la cliente en su parte interior, dejando de 3 a 5 mm. de margen a partir de la raíz.  
Aplicamos a madeixa dobrada em "V", deixando a madeixa seleccionada da cliente no seu parte interior, devendo deixar de 3 a 5 mm. de margem a partir da raíz.

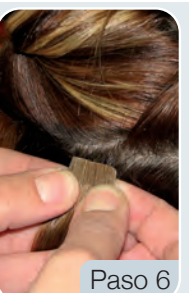

**Paso 6**  
Presionamos fuertemente la tira en "V" cerrándola y consiguiendo con ello una mecha de 2 cms. de ancho.  
Pressionamos fortemente a tira em "V" fechando-a e conseguindo assim uma madeixa de 2 cms. de largura.

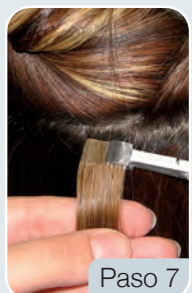

**Paso 7**  
Para una mejor fijación presionaremos con el alicate plano.  
Para uma melhor fixação pressionaremos com o alicate plano.

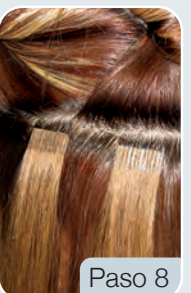

**Paso 8**  
Para una adaptación más duradera, dejaremos sin lavar el cabello de 24 a 48 horas.  
Para uma adaptação mais duradoura, deixaremos sem lavar o cabelo de 24 a 48 horas.





# Sistema de Clips

EXTENSIONES  
EXTENSÕES

 made in Italy

Extensiones con clips Free Look • Extensões com clips Free Look

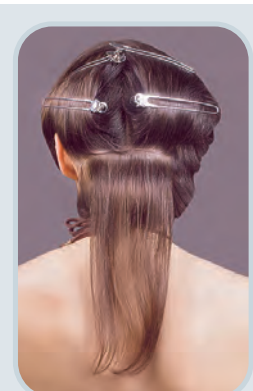

Paso 01

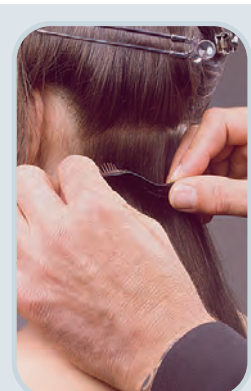

Paso 02

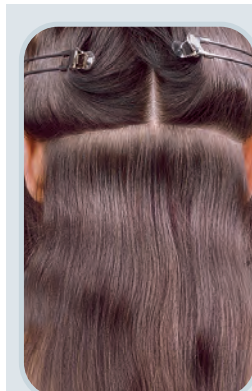

Paso 03

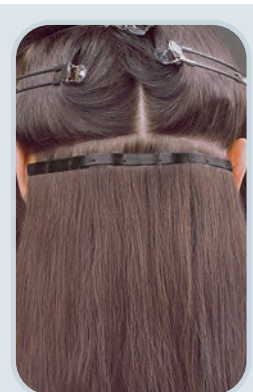

Paso 04

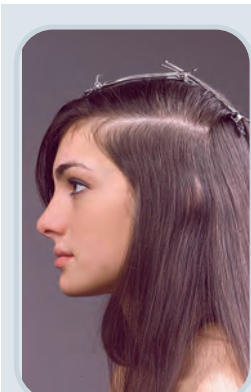

Paso 05

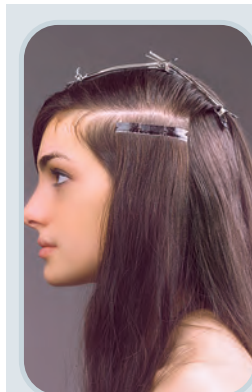

Paso 06



# Sistema de Clips

TRATAMIENTOS CAPILARES

TURBANTES

PELUCAS

NOVIAS



## FREE LOOK

Free Look nace de la continua investigación de **Euro So. Cap.** en el sector, a fin de realizar unas extensiones fáciles y cómodas de aplicar. Free Look, tiene una estructura muy particular; el cabello sujetado sobre una sección de queratina ultrafina con una altura de 1 cm. y un ancho de 7 cms., se aplica con 2 clips pequeños ya incluidos. Su particular forma, ligeramente curvada y flexible, permite ajustarse a la forma de la cabeza haciéndose prácticamente imperceptible. Free Look puede ser utilizado por periodos indefinidos de tiempo ya que por su tipo de aplicación no provoca ningún tipo de alteración en el cabello ni en el cuero cabelludo. Debemos destacar también la extrema facilidad tanto a la hora de ponerlas como que quitarlas. Puede llevarse en situaciones tan particulares como en una piscina, una sauna, incluso durante la noche. Con Free Look se pueden poner extensiones total o parcialmente, en función de las exigencias del cliente. Para la realización de este producto, Euro So. Cap., utiliza única y exclusivamente cabello natural indio al 100% de calidad Remy. Disponible en todos los colores de la gama Euro So. Cap. incluidos los de Fantasía, con una longitud de 50-55 centímetros. Envasados individualmente.

## FREE LOOK

*Free Look nasceu da contínua investigação de Euro So. Cap. no sector, afim de realizar umas extensões fáceis e cómodas de aplicar. Free Look, tem uma estrutura muito particular; o cabelo seguro sobre uma secção de queratina ultrafina com uma altura de 1 cm. e uma largura de 7 cms., aplica-se com 2 clips pequenos já incluídos. A sua particular forma, ligeiramente curva e flexível, permite ajustar-se à forma da cabeça fazendo-se praticamente imperceptível. Free Look pode ser utilizado por períodos indefinidos de tempo já que pelo seu tipo de aplicação não provoca nenhum tipo de alteração no cabelo nem no couro cabeludo. Devemos destacar também a extrema facilidade tanto na hora de colocá-las como na de as tirar. Pode levar-se em situações tão particulares como numa piscina, uma sauna, inclusivamente durante a noite. Com Free Look podem-se colocar extensões total ou parcialmente, em função das exigências do cliente. Para a realização deste produto, Euro So. Cap., utiliza única e exclusivamente cabelo natural indiano 100% de qualidade Remy. Disponível em todas as cores da gama Euro So. Cap. incluídos os de Fantasía, com um comprimento de 50-55 centímetros. Embalados individualmente.*

ART.	Descripción • Descrição
ESP 05	Expositor • Expositor
FREE LOOK	Extensiones con clips "Free Look" 50-55 cms. Extensões com clips "Free Look" 50-55 cms.



Extensiones con clips Easy 21 • Extensões com clips Easy 21



Easy 21 es un producto ideado por **Euro So.Cap.** para satisfacer las exigencias del propio cliente que desea en un instante inventarse un nuevo look. Easy 21 es una tira de cabello tejido finamente con un sistema de fijación de 4 clips pequeños. La característica principal de este producto es la de conseguir una mayor distribución de cabello a fin de obtener una aplicación más uniforme. Para la realización de este producto, **Euro So.Cap.**, utiliza única y exclusivamente cabello natural indio al 100% de calidad Remy. Disponible en todos los colores de la gama **Euro So.Cap.** incluido los de Fantasía, con una longitud de 50-55 centímetros. Presentación: paquetes de 3 tiras tejidas de 16 cms. de ancho.

*Easy 21 é um produto idealizado por **Euro So.Cap.** para satisfazer as exigências do próprio cliente que deseja num instante inventar-se um novo look. Easy 21 é uma tira de cabelo finamente cosido com um sistema de fixação de 4 clips pequenos. A característica principal deste produto é a de conseguir uma maior distribuição do cabelo afim de obter uma aplicação mais uniforme. Para a realização deste produto, **Euro So.Cap.**, utiliza única e exclusivamente cabelo natural indiano 100% de qualidade Remy. Disponível em todas as cores da gama **Euro So.Cap.** incluindo as de Fantasía, com um comprimento de 50-55 centímetros. Apresentação: pacotes de 3 tiras cosidas de 16 cms. de largura.*

ART.	Descripción • Descrição
EASY 21	Extensiones con clips "Easy 21" 50-55 cms. Extensões com clips "Easy 21" 50-55 cms.



Paso a paso con clip • Passo a passo com clip

PARA APLICAR • PARA APLICAR



Antes de la aplicación de las extensiones.

Antes da aplicação das extensões.

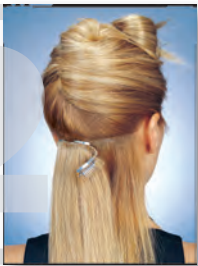

Hacer la primera partición en el cabello empezando por la nuca. Colcaremos la primera pieza con clips, sujetándolos lo más cerca de la raíz.

Fazer a primeira divisão no cabelo começando pela nuca. Colcaremos a primeira peça com clips, segurando-a o mais possível, perto da raíz.

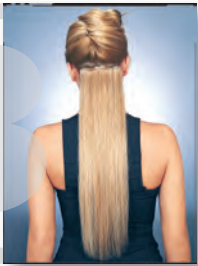

Comprobaremos que la pieza de cabello natural tejido, queda centrado y bien sujeto con los clips.

Comprovamos que a peça do cabelo natural cosido, fica centrado e bem seguro com os clips.

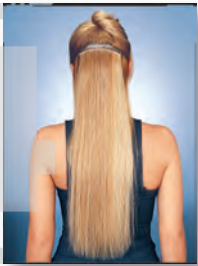

Volveremos a hacer una nueva partición en el cabello, a unos 3 cms. aproximadamente por encima de la primera extensión colocada. A continuación, volvemos a colocar una nueva pieza con clips, sujetándola igualmente lo más cerca de la raíz.

Voltamos a fazer uma nova divisão no cabelo, a uns 3 cms. aproximadamente por cima da primeira extensão colocada. Seguidamente, voltamos a colocar uma nova peça com clips, segurando-a igualmente o mais perto possível da raíz.



Para la aplicación de unas extensiones completas, repetiremos la operación haciendo las particiones cada 3 cms. aproximadamente, por encima una de otra, colocando las extensiones tejidas bien sujetas con los clips.

Para a aplicação de umas extensões completas, repetiremos a operação efectuando as divisões cada 3 cms. aproximadamente, por cima uma da outra, colocando as extensões cosidas bem seguras com os clips.



El resultado final son unas extensiones perfectas, rápidas, fáciles de aplicar y de quitar, pudiendo ser reutilizadas cada vez que se quiera. Un sistema ideal para un rápido cambio de imagen.

O resultado final são umas extensões perfeitas, rápidas, fáceis de aplicar e de retirar, podendo ser re-utilizadas cada vez que se pretenda. Um sistema ideal para uma rápida transformação de imagem.





**Capta**  
El cabello tejido se hace realidad de la mano de **Euro So.Cap.**, mediante la utilización de una maquinaria específica pensada para confeccionar una unión muy pequeña y cómoda, de tal manera que una vez puesta sea prácticamente invisible e imperceptible al tacto. Para la realización de este producto, **Euro So.Cap.** utiliza única y exclusivamente cabello natural indio al 100% de calidad Remy. Con el cabello tejido se pueden realizar diversos tipos de aplicación, según las exigencias del cliente. El cabello tejido se presenta en 2 largos de cabello, 35-40 cms. y 50/55 cms. Está disponible en todos los colores naturales de la gama **Euro So.Cap.**

Presentación: paquetes de 100gr. con tejedura de 120 cms. de ancho aproximadamente.

**Capta**  
*O cabelo cosido faz-se realidade pela mão de **Euro So.Cap.**, mediante a utilização duma máquina específica pensada para confeccionar uma união muito pequena e cómoda, de tal maneira que uma vez colocada seja praticamente invisível e imperceptível ao tacto. Para a realização deste produto, **Euro So. Cap.** utiliza única e exclusivamente cabelo natural indiano 100% de qualidade Remy. Com o cabelo cosido podem realizar-se diversos tipos de aplicação, segundo as exigências do cliente. O cabelo cosido apresenta-se em 2 comprimentos de cabelo, 35-40 cms. e 50/55 cms. Está disponível em todas as cores naturais da gama **Euro So. Cap.***

*Apresentação: pacotes de 100 gr. com cosedura de 120 cms. de largura aproximadamente.*

COD. ART.	Descripción • Descrição
CAPTA	Extensiones tejidas 35-40 cms. <i>Extensões cosidas 35-40 cms.</i>
	Extensiones tejidas 50-55 cms. <i>Extensões cosidas 50-55 cms.</i>



Aguja enhebradora para extensiones.

*Agulha enfiadora para extensões.*



Alicates para aplicar mechas, punta curvada.

*Alicates para aplicar madeixas, ponta curva.*



Alicates para aplicar y reutilizar mechas.

*Alicates para aplicar e reutilizar madeixas.*



Mini-cilindros para extensiones.  
Bolsas de 50 u.  
Colores: negro, castaño claro, castaño oscuro, rubio oscuro, rubio claro, caoba.

*Mini-cilindros para extensões.  
Pacotes com 50 u.  
Cores: Negro, castanho claro, castanho escuro, louro escuro, louro claro, caoba.*



Peineta de sujección pequeña, mediana y grande.  
Colores: negro, castaño, plata y rubio.

*Mola de fixação pequena, media e grande  
Cores: negro, castanho, prateada e louro.*



Clip de sujeccion.  
Colores: negro y castaño.

*Clip de fixação.  
Cores: negro e castanho.*



Paso a paso cortina • Passo a passo cortina

PARA APLICAR  
PARA APLICAR



En primer lugar, haremos las particiones, empezando por la nuca y en horizontal.

Em primeiro lugar, faremos as divisões, começando pela nuca e na horizontal.

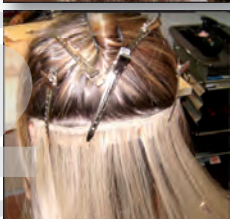

A continuación, cortaremos el cabello tejido a la misma medida que la partición hecha anteriormente y la colocaremos ayudándonos de unas pinzas lo más cerca posible a la raíz.

Em continuação, cortaremos o cabelo cosido na mesma medida que a divisão efectuada anteriormente e colocamo-la auxiliando-nos de umas pinças o mais perto possível da raiz.

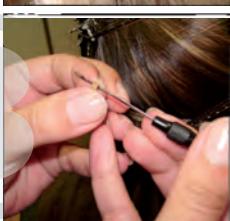

Colocamos un mini-cilindro en el enhebrador especial para mechones.

Colocamos um mini-cilindro na agulha enfiadora especial para madeixas.

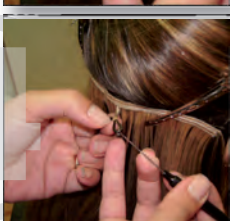

Con la punta del enhebrador cogemos un poco de cabello del cliente junto con otro poco de cabello tejido de la cortina. Estiramos suavemente subiendo el mini-cilindro por el mechón enhebrado.

Com a ponta da agulha enfiadora seleccionamos um pouco de cabelo do cliente junto com uma madeixa de cabelo cosido (de cortina), puxamos suavemente subindo o mini-cilindro pelo conjunto de cabelo seleccionado.

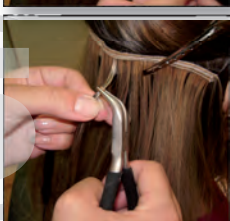

Subimos con cuidado el mini-cilindro justo hasta la tejedura de la cortina.

Subimos com cuidado o mini-cilindro até à cosedura da cortina.

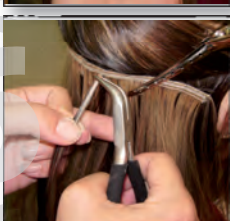

Apretamos firmemente el mini-cilindro con la punta del alicate, dejándolo plano y comprobando que quede perfectamente sujeto el cabello tejido de la extensión al cabello del cliente.

Apertamos firmemente o mini-cilindro com a ponta do alicate, deixando-o plano e comprovando que o cabelo cosido da extensão fique perfeitamente preso ao cabelo do cliente.

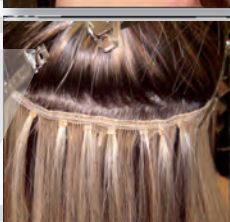

Para un mejor acabado y no tener la necesidad de usar colas o adhesivos, recomendamos aplicar un mini-cilindro cada 2 cms.

Para uma melhor finalização e não haver a necessidade de usar colas ou auto-colantes, recomendamos aplicar um mini-cilindro cada 2 cms.

PARA QUITAR  
PARA RETIRAR



Con la ayuda del alicate de aplicar y reutilizar, colocamos el mini-cilindro en la hendidura del alicate, apretando firmemente. Comprobamos que el mini-cilindro vuelve a su forma original redondeada. A continuación, comenzamos a bajar el mini-cilindro hasta quitarlo del mechón completamente. La mecha queda liberada sin ninguna dificultad.

Com a ajuda do alicate de aplicar e reutilizar, colocamos o mini-cilindro na abertura especial do alicate, apertando firmemente. Comprovamos que o mini-cilindro volta à sua forma original arredondada. Em continuação, começamos a baixar o mini-cilindro até retirá-lo completamente da madeixa. A madeixa fica libertada sem nenhuma dificuldade.





Las características más importantes de estas extensiones son, el sistema de aplicación y el material utilizado para crearlas.

Es un sistema ideal para aplicar diferentes mechas, ya que no cambia su color con tintes, ni trabajos técnicos realizados en el cabello del cliente. Recomendado especialmente para dar volumen a personas con poca densidad de cabello, e incluso en hombres que hayan perdido un 20 o un 30 % de cabello en las entradas o coronilla.

Naturalidad, suavidad y comodidad. El sistema de aplicación es fácil y rápido al poner las mechas de extensiones, ya que se aplica sin soldaduras, queratinas ni colas de pegado. Los mechones de cabello "cyberhair" ya vienen debidamente preparados con un micro-cilindro, casi inapreciable a la vista y al tacto. No castiga el cabello y no tiene ninguna dificultad para quitarlas.

CARACTERISTICAS TECNICAS

- El material que se utiliza para estas extensiones es cabello "cyberhair", creado especialmente como alternativa al cabello natural, conservando y hasta mejorando sus características.
- No altera su color con los efectos del sol.
- Absorbe la humedad.
- Es 5 veces más resistente que el cabello natural y hasta 3 veces más que cualquier tipo de fibra.
- Permite trabajarlo con secador de mano, volviendo a recuperar su estado natural al humedecerlo.
- Máxima naturalidad.



As características mais importantes destas extensões são, o sistema de aplicação e o material utilizado na sua criação.

É o sistema ideal para aplicar diferentes madeixas, já que não altera a sua cor com tintas, nem trabalhos técnicos realizados no cabelo do cliente. Recomendado especialmente para dar volume a pessoas com pouca densidade de cabelo, e inclusive em homens que tenham perdido de 20 a 30 % de cabelo nas entradas ou coroa.

Naturalidade, suavidade, comodidade. O sistema de aplicação é fácil e rápido ao colocar as madeixas de extensões, uma vez que se aplica sem soldagens, queratinas, nem colas. As madeixas de cabelo "cyberhair" já vêm devidamente preparadas com um micro-cilindro (sem níquel evitando assim alergias), praticamente invisível à vista e ao tacto. Não castiga o cabelo e não tem qualquer dificuldade para as retirar. CARACTERÍSTICAS TÉCNICAS

- O material que se utiliza nestas extensões é o cabelo "cyberhair", criado especialmente como alternativa ao cabelo natural, conservando e até melhorando as suas características.
- Não altera a sua cor com os efeitos do sol.
- Absorve a humidade.
- É 5 vezes mais resistente que o cabelo natural e até 3 vezes mais que qualquer tipo de fibra.
- Permite o trabalho com secador de mão (ou ferro de alisar desde que com temperatura média e sempre em movimento) voltando a recuperar o seu estado natural ao humedecer.
- Máxima naturalidade.



COLORES NATURALES  
50 cms. largo  
bolsas de 15 unidades.

COLORES FANTASIA  
50 cms. de largo  
bolsas de 6 unidades.

CORES NATURAIS  
50 cms. de comprimento.  
saco com 15 unidades.

CORES FANTASIA  
50 cms. de comprimento.  
saco com 6 unidades.



Colores Naturales - Cores Naturais



Colores Fantasía - Cores Fantasia

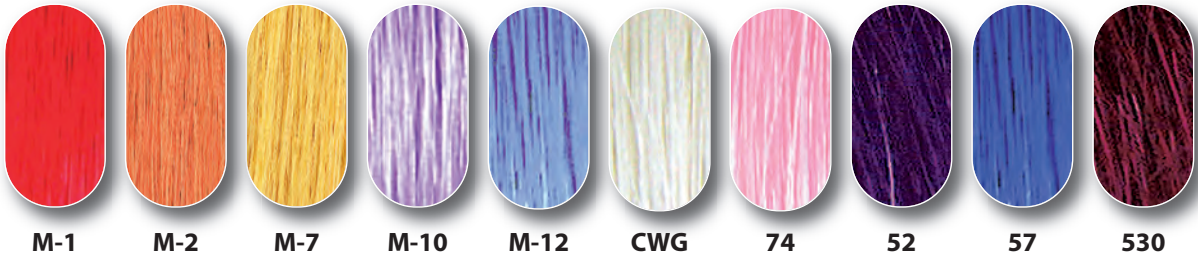





Enhebrador de mechones, bolsa de 10 unidades.  
Enfiador de madeixas, saco com 10 unidades.



Aguja para coger cabelo.  
Agulha de seleccionar cabelo.



Alicates de punta curvada.  
Alicates de ponta curva.



Muestrario de colores.  
Mostruário de cores.



Cepillo especial para Extensiones "Camaflex" mango de madera  
Escova especial para Extensões "Camaflex" punho madeira

PARA APLICAR  
PARA APLICAR

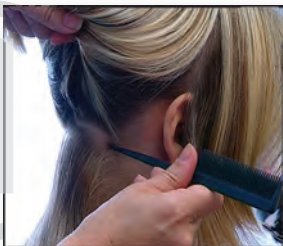

Comenzaremos por la nuca, haciendo particiones.  
Começaremos pela nuca, fazendo divisões.



Cogemos un mechón de extensiones "Camaflex" ya preparado, y lo introducimos en el enhebrador.  
Colocamos uma madeixa de extensões "Camaflex" já preparado e introduzimo-lo no enfiador.



Con la ayuda de la aguja, sacamos un mechón del cliente, pasándolo por el hueco del enhebrador.  
Com a ajuda da agulha, seleccionamos uma madeixa do cliente, passando-a pelo buraco do enfiador.



A continuación, sujetando con los alicates la base del mechón de extensiones, estiramos del enhebrador extrayendo la mecha del cliente.  
Em continuação, segurando com o alicate a base da madeixa de extensões, retiramo-la do enfiador extraindo assim a madeixa do cliente.



Subiremos con los alicates hasta la raíz, presionando fuertemente para asegurar la sujeción.  
Com a ajuda do alicate, levamos a extensão até à raiz, pressionando fortemente uma única vez para assegurar o aperto.



Seguiremos el mismo proceso, hasta conseguir el trabajo deseado, ya sea aplicar mechas sueltas o dar volumen.  
Seguiremos o mesmo processo até conseguir o trabalho desejado, seja aplicar madeixas soltas ou dar volume.

PARA QUITAR  
PARA RETIRAR



Para quitar las extensiones, sólo necesitaremos los alicates. Presionamos en los extremos de la base para conseguir abrirla mínimamente, mientras estiramos suavemente de la mecha hasta quitarla totalmente.  
Para retirar as extensões, apenas necessitamos do alicate. Pressionamos os extremos da base para conseguir abri-la minimamente, enquanto puxamos suavemente a madeixa até retirá-la totalmente.





EXTENSIONES DE CABELLO NATURAL  
**easy-ring**

Este nuevo sistema de extensiones, es el más fácil y rápido de aplicar del mercado, ya que se no se aplica con soldaduras, queratinas o colas de pegado. Los mechones ya vienen preparados con un mini-cilindro y un enhebrador.

No castiga el cabello en absoluto y no tiene ninguna dificultad para quitar o recuperar las mechas.

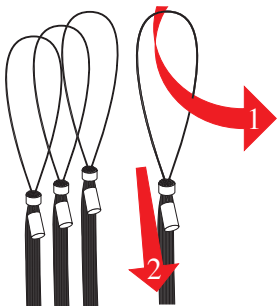

Las extensiones "easy-ring" vienen presentadas en bolsas de 10 unidades con mechas de 45 cms. de longitud. Tienen incorporados un mini-cilindro y un enhebrador preparado para ser aplicadas.

As extensões "easy-ring" estão preparadas em pacotes de 10 unidades com madeixas de 45 cms. de comprimento. Têm incorporados um mini-cilindro e um enfiador, preparados para serem aplicadas.

Colores - Cores



EXTENSIONES DE CABELLO NATURAL  
**easy-ring**





Aguja para coger mechones "easy-ring".

Agulha para seleccionar madeixas "easy-ring".



Alicates para aplicar extensiones punta curvada.

Alicates para aplicar extensões ponta curva.



Alicates para aplicar y reutilizar extensiones "easy-ring".

Alicates para aplicar e reutilizar extensões "easy-ring".



Mostrario de colores.

Mostruário de cores.



DE MOSTRADOR: 5 ganchos con capacidad de 60 paquetes aproximadamente.

DE BALCÃO: 5 ganchos com capacidade para 60 pacotes aproximadamente.

PARA APLICAR  
PARA APLICAR



Con la ayuda de la aguja, sacamos un mechón del cliente, pasándolo por el hueco del hilo que está preparado.

Com a ajuda da agulha, seleccionamos uma madeixa do cliente, passando-a pelo buraco do fio que já está preparado.



A continuación estiramos del extremo del hilo, comprobando que el mechón del cliente va pasando por el mini-cilindro.

Em continuação, puxamos na extremidade do fio, comprovando que a madeixa do cliente vá passando pelo mini-cilindro.



Subimos el mini-cilindro de la extensión hasta la raíz, presionando fuertemente con los alicates para asegurar la sujeción.

Subimos o mini-cilindro da extensão até ao couro cabeludo, pressionando fortemente com o alicate para assegurar a colocação.

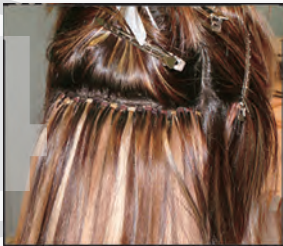

Seguiremos el mismo proceso hasta conseguir el trabajo deseado, ya sea alargar el cabello, aplicar mechass sueltas o dar volumen.

Seguiremos o mesmo processo até conseguir o trabalho desejado, seja alongar o cabelo, aplicar madeixas soltas ou dar volume.

PARA QUITAR  
PARA RETIRAR



Para quitar las extensiones, solamente necesitamos los alicates. Presionamos en los extremos del mini-cilindro para conseguir abrirlo mínimamente, mientras estiramos suavemente de la mecha hasta quitarla totalmente.

Para retirar as extensões, sómente necessitamos do alicate. Pressionamos nas extremidades do mini-cilindro para conseguir abri-lo mínimamente, enquanto puxamos suavemente a madeixa até que a retiramos completamente.



Hay otros sistemas para aplicar extensiones con los que se suele utilizar cabello natural y fibra kanekalón.

Existem outros sistemas para aplicar extensões em que se pode utilizar cabelo natural e fibra kanekalon.

Cabello natural suelto • Cabelo natural solto



Cabello natural de altísima calidad, seleccionado por medidas y tratado con el sistema REMI.  
Disponibile in todas las tonalidades de nuestro muestrario de colores.

PRESENTACIÓN:

Cabello natural suelto. 35-40 cms.  
Paquetes de 100 grs.  
Cabello natural suelto. 55-60 cms.  
Paquetes de 100 grs.

Cabello natural de alta qualidade, seleccionado por medidas e tratado com o sistema REMI.  
Disponível em todas as tonalidades do nosso mostruário de cores.

APRESENTAÇÃO:

Cabello natural solto. 35-40 cms.  
Pacotes de 100 grs.  
Cabello natural solto. 55-60 cms.  
Pacotes de 100 grs.

Colores - Cores





Fibra Kanekalon suelta • **Fibra Kanekalon solta**

Fibra Kanekalón lisa y suelta.  
Especial para distintos trabajos de extensiones, postizos, añadidos o fantasías, posibilidad de elección en el largo deseado. La suministramos a peso, y la relación de peso-largo, es de 100 grs.- 1 m. aproximadamente.

**Fibra Kanekalon lisa e solta.**  
Especial para os diferentes trabalhos de extensões, postiços, complementos ou fantasias, com possibilidade de escolha no comprimento desejado. Fornecimento a peso e a relação de peso-comprimento é de 100 grs. - 1 m. aproximadamente.



Colores - **Cores**



Fibra kanekalon rizada • **Fibra kanekalon frisada**

Fibra Kanekalón rizada y suelta.  
Perfecta para la confección de trencitas o peinados rasta. Empaquetada en bolsas de 100 grs. aproximadamente.

**Fibra kanekalon frisada e solta.**  
Perfeita para a confecção de tranças ou penteados de rastas. Empacotado em sacos de 100 grs. aproximadamente



Colores - **Cores**







## NaturExtensions Shampoo

Especialmente indicado para extensiones, cabellos secos o muy secos y/o castigados por tintes, mechas, permanentes, decoloraciones, etc. Contiene proteínas de trigo (1%) que restauran el cabello dañado, ejerciendo una acción acondicionadora, dando mayor brillo, flexibilidad, sedosidad y facilitando el peinado.

Envase de 250 ml.

## NaturExtensions Shampoo

Especialmente indicado para extensões, cabelos secos ou muito secos e/ou castigados por tintas, madeixas, permanentes, decolorações, etc. Contém proteínas de trigo (1%) que restauram o cabelo estragado, exercendo uma ação acondicionadora, dando maior brilho, flexibilidade, sedosidade e facilitando o penteado.

Embalagem de 250 ml.



## NaturExtensions Mask

La mascarilla NaturExtensions Mask repara y nutre los cabellos dañados. Aporta suavidad y brillo al cabello, facilitando el peinado. Imprescindible para regenerar las extensiones de cabello natural. Vitalizante para cabellos secos, teñidos o decolorados.

Tarro de 500 ml.

## NaturExtensions Mask

A máscara NaturExtensions Mask repara e nutre os cabelos estragados. Devolve suavidade e brilho ao cabelo, facilitando o penteado. Imprescindível para regenerar as extensões de cabelo natural. Vitalizante para cabelos secos, pintados ou descolorados.

Boião de 500 ml.



## NaturExtensions Spray

Indicado especialmente para extensiones de cabello natural, contiene nutrientes a base de silicona, aportando brillo, elasticidad y suavidad. Es de acción instantánea, desenreda los cabellos fácilmente y forma una fina película, protegiendo el color del cabello natural.

Spray de 200 ml.

## NaturExtensions Spray

Indicado especialmente para extensões de cabelo natural, contém nutrientes à base de silicone, devolvendo o brilho, elasticidade e suavidade. É de ação instantânea, desembaraça os cabelos facilmente e forma uma fina película, protegendo a cor do cabelo natural.

Spray de 200 ml.



Cepillo "Camaflex" especial para Extensiones, mango madera

Escova "Camaflex" especial para Extensões, punho de madeira.



Cepillo Pequeño "Hair Extension".

Escova Pequeno "Hair Extension".



Cepillo Grande "Hair Extension".

Escova Grande "Hair Extension".



# Expositores para Extensiones

EXTENSIONES  
EXTENSÕES

 made in Italy



Expositor 6 caras  
para mostrador

*Expositor 6 faces  
para balcão*



# Expositores para Extensões

TRATAMIENTOS CAPILARES

TURBANTES

PELUCAS

NOVIAS



Expositor de pé  
Hair Extension

*Expositor de pé  
Hair Extension*





En **Capel-lo** ponemos a su disposición en este apartado, la nueva colección de complementos para novia, comunión y fiesta, para la temporada 2011.

Como viene siendo habitual desde hace ya más de 7 años, presentamos más de 150 nuevas referencias, conservando las que han tenido mayor aceptación y descartando algunos artículos que no han tenido la venta esperada. En total podemos ofrecerles más de 850 referencias entre modelos y colores, una amplísima variedad de complementos trabajados con la mejor calidad en los acabados y en los materiales empleados; plumas, hilos de plata, tules, rasos, perlas y cristales de la marca "Swarovski".

Asimismo, ofrecemos artículos de exposición, para presentar los complementos en un soporte adecuado para una mayor y fácil venta. También disponemos de una pantalla multimedia para visualizar las diferentes opciones de recogidos en formato de vídeo. Con todo esto, estamos seguros que nos ayudará a todos a impulsar la venta de los artículos ofrecidos.

Na **Capel-lo** colocamos a sua disposição nesta secção, a nova colecção de acessórios para noiva, comunhão e festa, para a temporada 2011.

Como vem sendo habitual desde há mais de 7 anos, apresentamos mais de 150 novas referências, conservando as que tenham tido maior aceitação e descartando alguns artigos que não tenham tido a venda esperada. No total podemos oferecer-lhes mais de 850 referências entre modelos e cores, uma ampla variedade de complementos trabalhados com a melhor qualidade nos acabamentos e nos materiais utilizados; plumas, fios de prata, tules, ramos, pérolas e cristais da marca "Swarovski".

Alem disto, disponibilizamos artigos de exposição, para apresentar os acessórios num suporte adequado para uma maior e mais fácil venda. Também dispomos de um ecrã multimédia para visualizar as diferentes opções de apanhados em formato de vídeo. Com tudo isto, estamos seguros que nos ajudará a todos na impulsão da venda dos artigos oferecidos.

- Tratamientos Capilares
- Tratamentos Capilares
- Gorros, Turbantes y Pañuelos
- Bonés, Turbantes e lenços
- Pelucas y Postizos
- Perucas e Postiços
- Extensiones
- Extensões
- Complementos de Novia
- Acessórios para Noiva

Índice	Pág.
Picks - Adornos mini	
Alfileres - Ganchos - Adornos mini	146
Peinetas	
Molas .....	162
Peinas	
Peinas .....	170
Tiaras y Diademas	
Tiaras e Diademas .....	174
Horquillas	
Ganchos .....	180
Clips	
Clips .....	187
Coleteros	
Puchos .....	192
Pasadores	
Passadores .....	193
Pendientes-Pulseras-Collares	
Brincos-Pulseiras-Colares .....	194
Broches	
Broches .....	197
Flores y Tocados	
Flores e Arranjos .....	198
Artículos para exposición	
Artigos para exposição .....	208



# Picks - Adornos Mini

COMPLEMENTOS PARA NOVIAS  
COMPLEMENTOS PARA NOIVAS



0954



0955



0966



0967



0956



0957



1033



0958



1031

# Alfinetes - Ganchos - Adornos mini

TRATAMIENTOS CAPILARES

TURBANTES

PELUCAS

EXTENSIONES



0878



0880



0914



0964



0810





Picks - Adornos Mini

COMPLEMENTOS PARA NOVIAS  
COMPLEMENTOS PARA NOIVAS



Alfinetes - Ganchos - Adornos mini

TRATAMIENTOS CAPILARES

TURBANTES

PELUCAS

EXTENSIONES





# Picks - Adornos Mini

COMPLEMENTOS PARA NOVIAS  
COMPLEMENTOS PARA NOIVAS



Negro



Negro



1828



1827



0837



0913



0838

# Alfinetes - Ganchos - Adornos mini

TRATAMIENTOS CAPILARES

TURBANTES

PELUCAS

EXTENSIONES



0835  
Marfil



Negro



0903



Tostado



Gris



1303



0909  
Rosa



Morado



Marfil







**COMPLEMENTOS PARA NOVIAS**  
**COMPLEMENTOS PARA NOIVAS**

**COMPLEMENTOS PARA NOVIAS**  
**COMPLEMENTOS PARA NOIVAS**

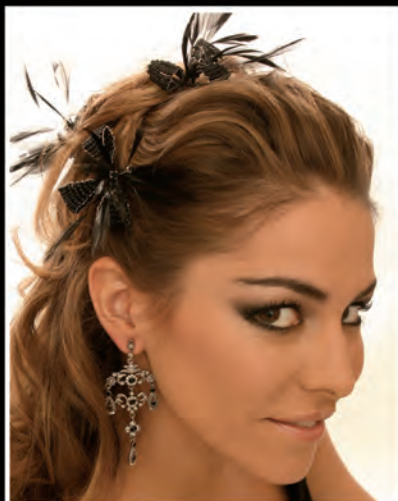

## TRATAMIENTOS CAPILARES

## PELUCAS

## EXTENSIONES





Picks - Adornos Mini

COMPLEMENTOS PARA NOVIAS  
COMPLEMENTOS PARA NOIVAS



1081



Marfil



1077



1080



1074



Alfinetes - Ganchos - Adornos mini

TRATAMIENTOS CAPILARES

TURBANTES

PELUCAS

EXTENSIONES



1073



1078



1076



Marfil/Burdeos



1075



Picks - Adornos Mini

COMPLEMENTOS PARA NOVIAS  
COMPLEMENTOS PARA NOIVAS



7014

7011



7012



7013



1085

Alfinetes - Ganchos - Adornos mini

TRATAMIENTOS CAPILARES

TURBANTES

PELUCAS

EXTENSIONES



1011

Marfil/Cava



Blanco



2127

Longitud 33 cm.



2124

Colores: -Marfil/Cava  
-Blanco



1017



1012

Salmón/Rosa



Blanco



Marfil/Burdeos

1020

Longitud 11 cm.

Marfil



1013

Tostado/Burdeos



1016



1018



# Picks - Adornos Mini

COMPLEMENTOS PARA NOVIAS  
COMPLEMENTOS PARA NOIVAS



# Alfinetes - Ganchos - Adornos mini

TRATAMIENTOS CAPILARES

TURBANTES

PELUCAS

EXTENSIONES

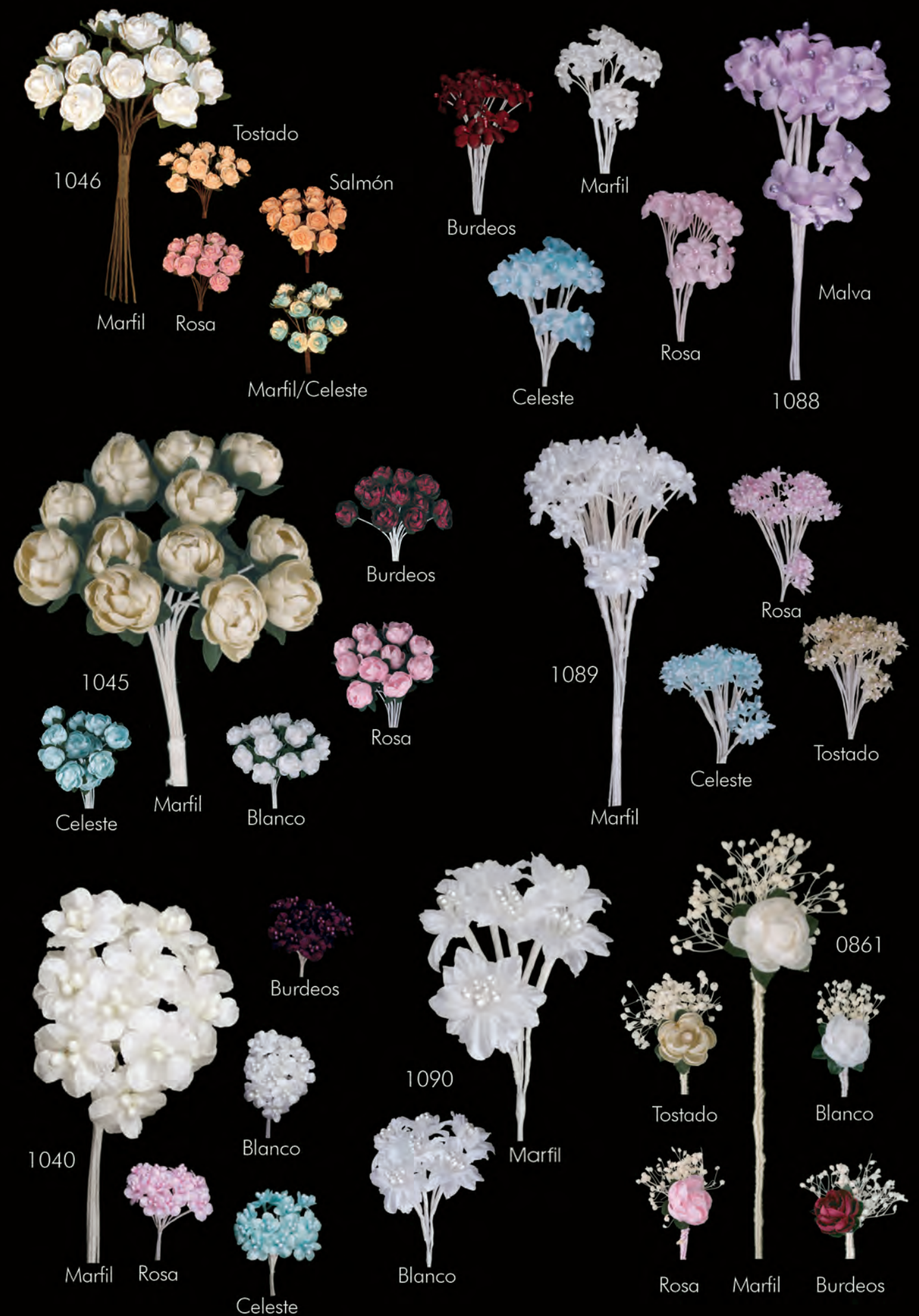



# Peinetas

COMPLEMENTOS PARA NOVIAS  
COMPLEMENTOS PARA NOIVAS

# Molas

TRATAMIENTOS CAPILARES

TURBANTES

PELUCAS

EXTENSIONES



1210



1517



1219



Nácar



Dorado



1218



Dorado



1224



Dorado



1220



1212



1215



1500



1501



1505



Dorado



1515

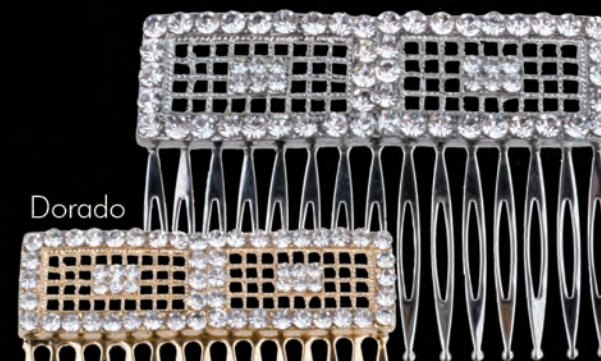

Dorado

1502



1503



Dorado



Dorado

1506



1504



1593



Dorado

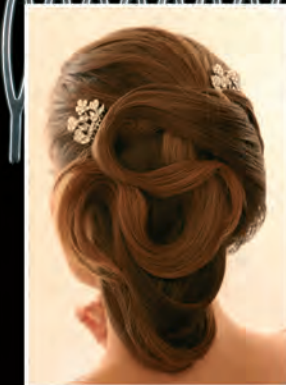

1590





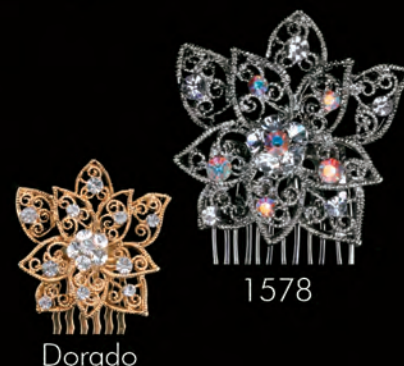
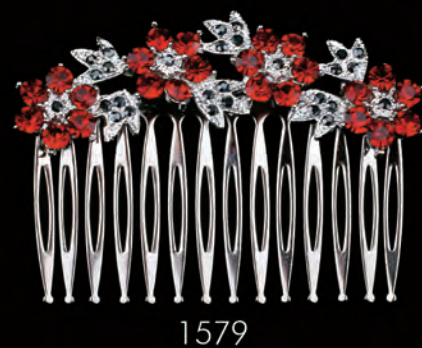

Dorado

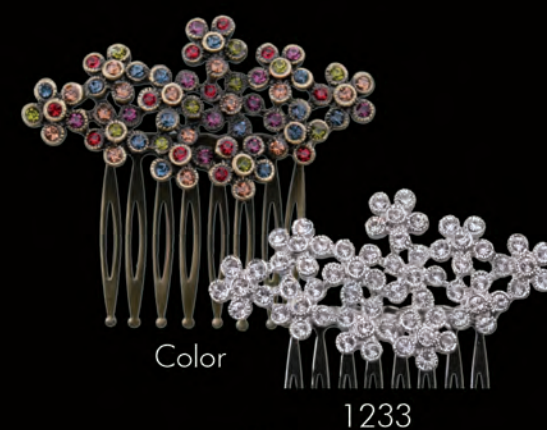



# Peinetas

COMPLEMENTOS PARA NOVIAS  
COMPLEMENTOS PARA NOIVAS

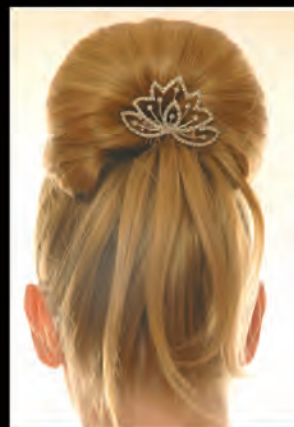
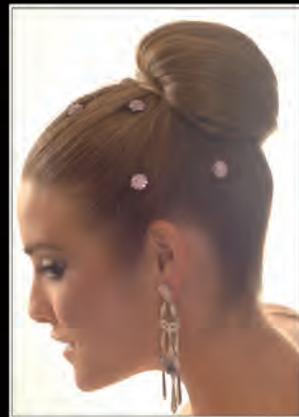

# Molas

TRATAMIENTOS CAPILARES

TURBANTES

PELUCAS

EXTENSIONES





# Peinetas

COMPLEMENTOS PARA NOVIAS  
COMPLEMENTOS PARA NOIVAS



Dorado



Nácar

1521



Cristal



2972

Dorado



1596



Dorado

1565



Cristal



Negro



Ámbar



Malva



Fucsia

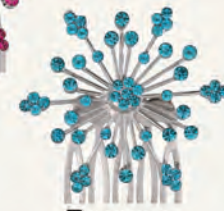

Turquesa



Burdeos



Verde



Azul

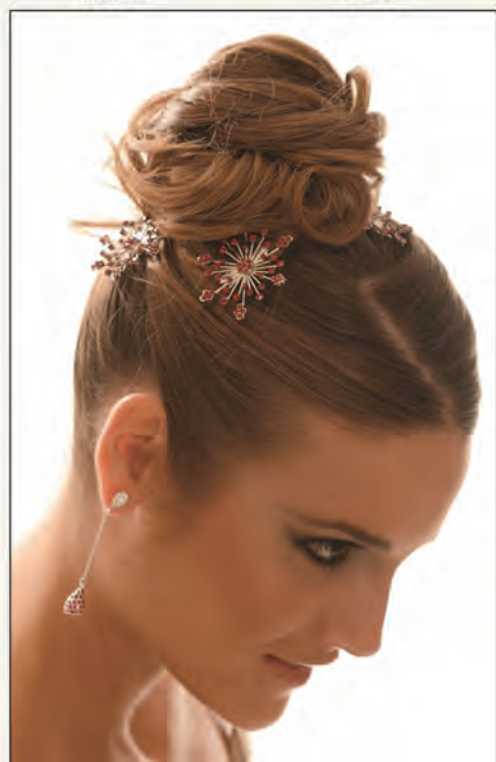

# Molas

TRATAMIENTOS CAPILARES

TURBANTES

PELUCAS

EXTENSIONES



1555

Dorado



1557



1528



1514



Azul

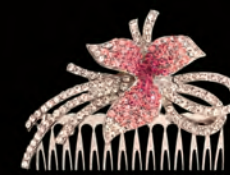

Rosa

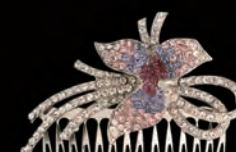

Malva



1533

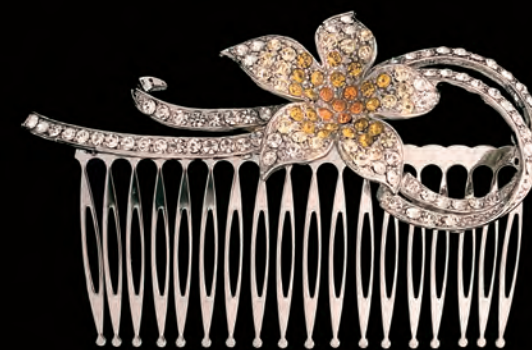

1534

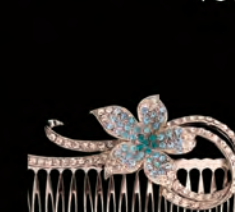

Azul



Cristal



Rosa

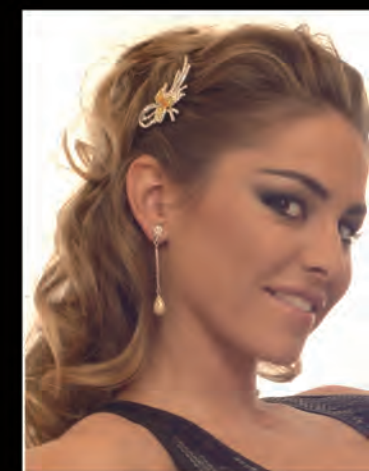





1651



1650



1654



3101



1632

Dorado



1648



1673



1665



1664



1663



1647



1633



Dorado



1637





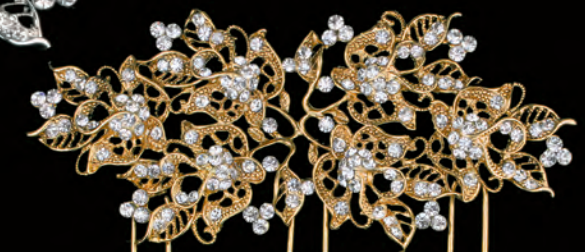



# Tiaras y Diademas

COMPLEMENTOS PARA NOVIAS  
COMPLEMENTOS PARA NOIVAS

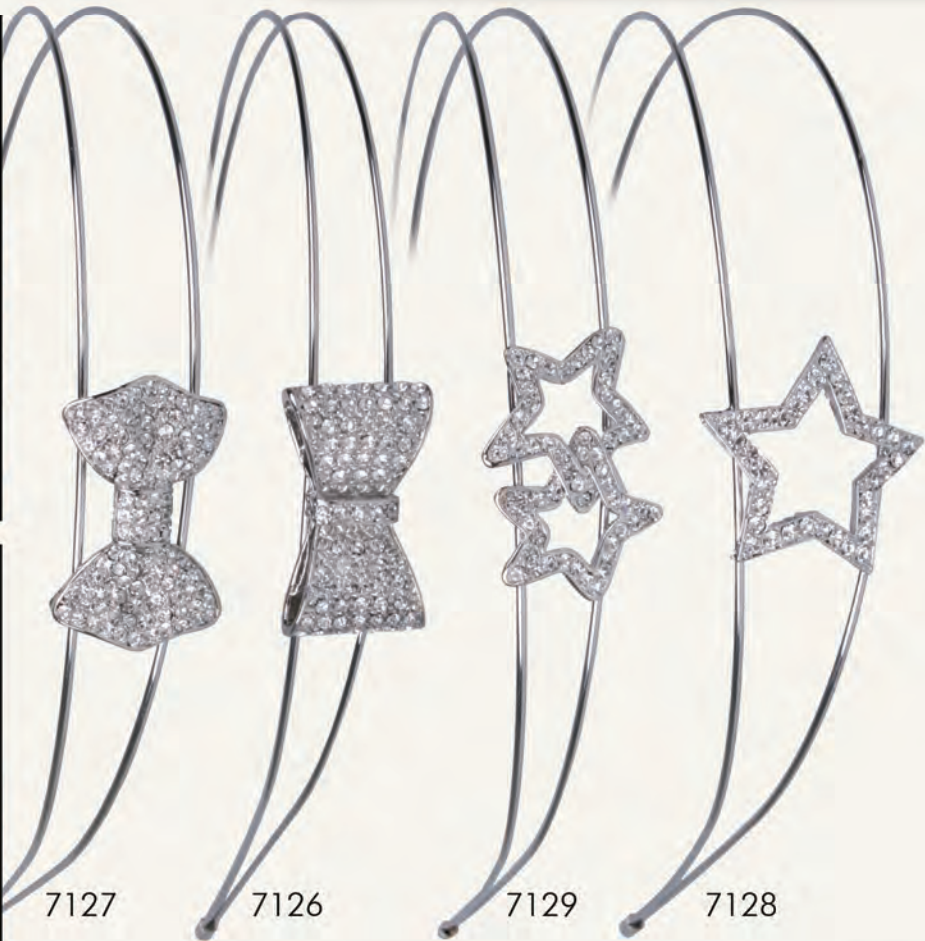

7127

7126

7129

7128



Dorado

7111

7117



7109

Cristal

Fucsia

Turquesa

Rojo

Cristal/Negro

7116

# Tiaras e Diademas

TRATAMIENTOS CAPILARES

TURBANTES

PELUCAS

EXTENSIONES



0742



0777



0744



0774



0776





# Tiaras y Diademas

COMPLEMENTOS PARA NOVIAS  
COMPLEMENTOS PARA NOIVAS



0743



0747



0716



Dorado

0708



Dorado

0710



0721



# Tiaras e Diademas

TRATAMIENTOS CAPILARES

TURBANTES

PELUCAS

EXTENSIONES



0706



0727

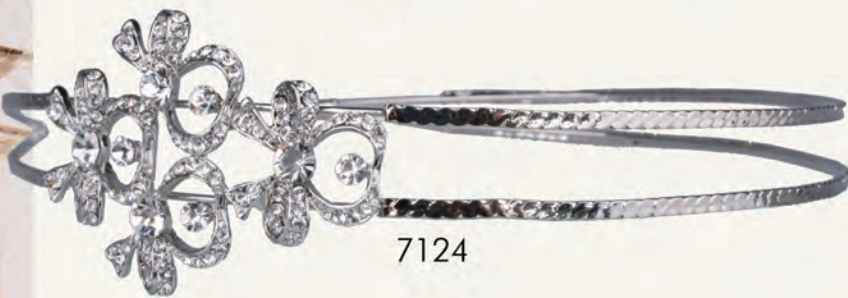

7124



0719

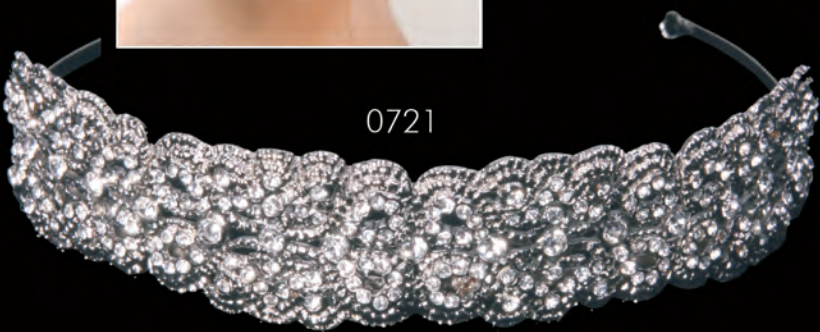

0733





# Tiaras y Diademas

COMPLEMENTOS PARA NOVIAS  
COMPLEMENTOS PARA NOIVAS

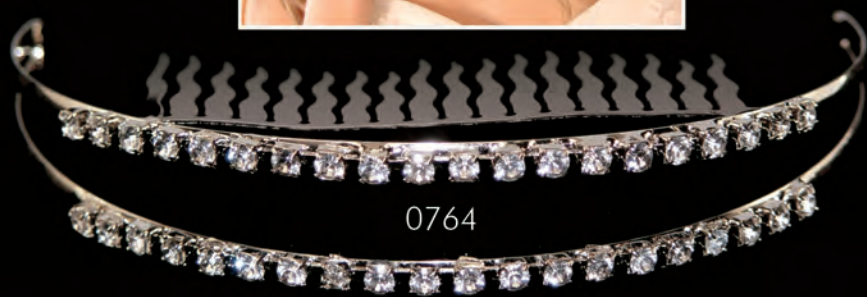
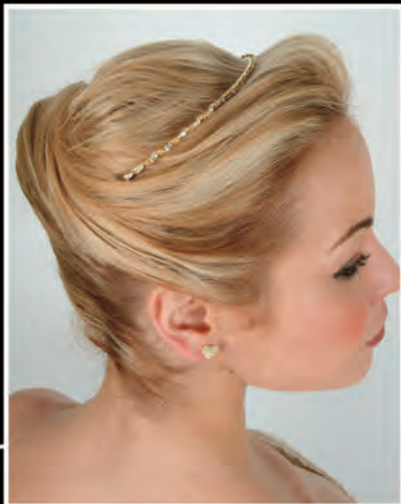

Nácar

Dorado

# Tiaras e Diademas

TRATAMIENTOS CAPILARES

TURBANTES

PELUCAS

EXTENSIONES



0758

0757



7125



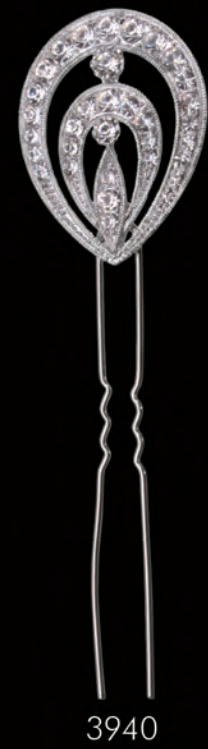

3940



3942

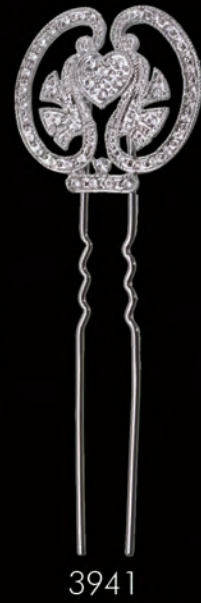

3941



3943



3930



Nácar



3908



Dorado



2922



Dorado



2912



Dorado

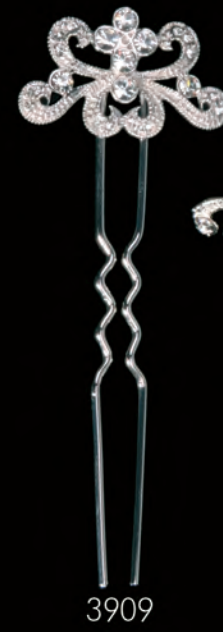
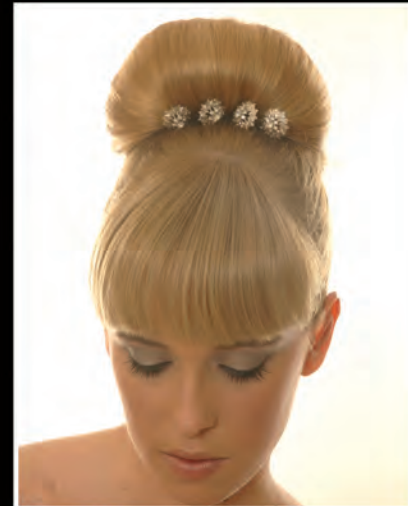

3909



3910



3911



3912



3913



3914



3915



3916



3921



Nácar



3929



3934



Nácar







Perla

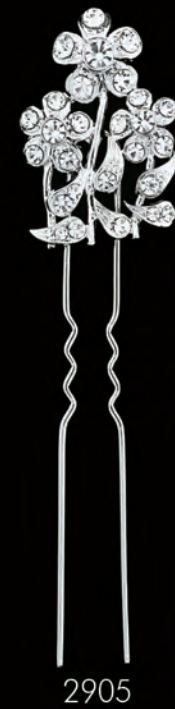
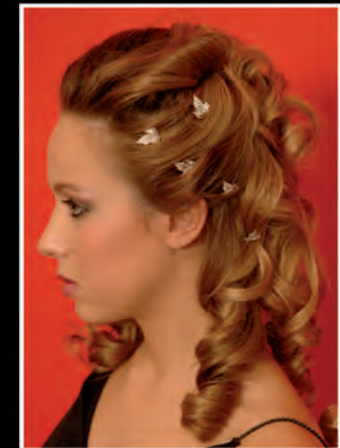
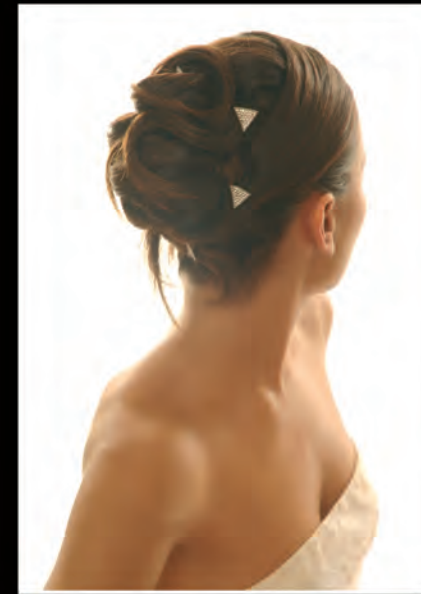





2981



2980



3924

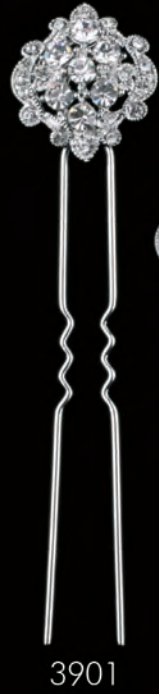

3901



Rubí



3904

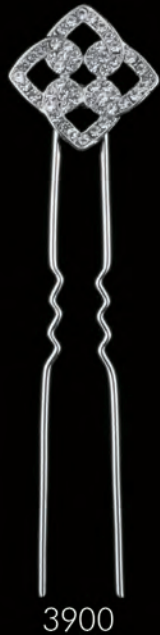

3900

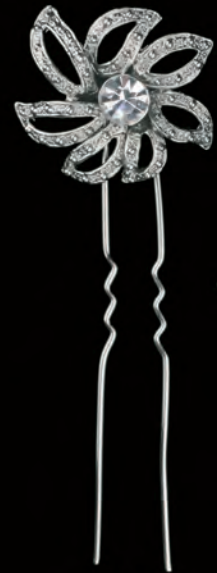

3907



Dorado



3936



3937

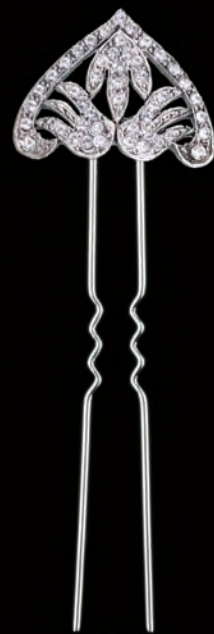

3933

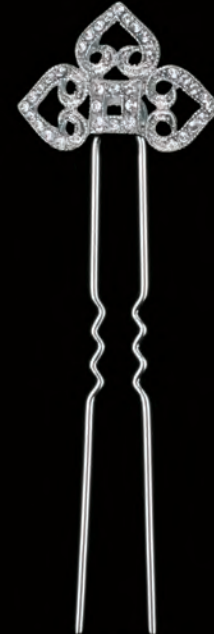

3928



3939



2979



Dorado



2923



Dorado



2935

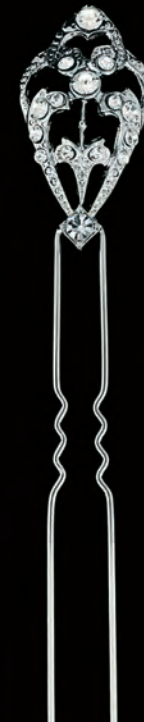

2941

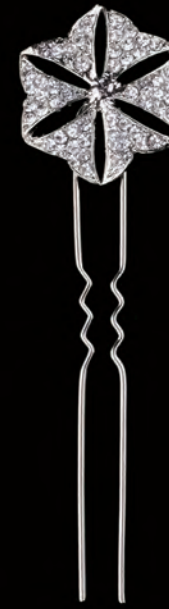

2965



2956



Dorado



2964



2969

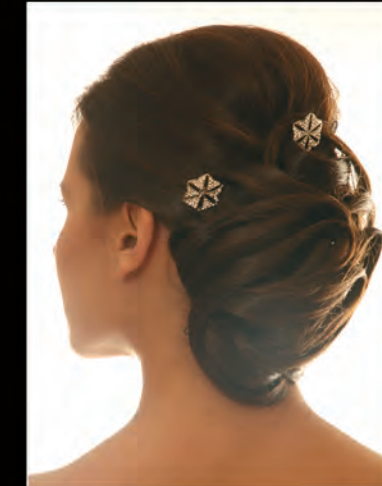

3935



3927



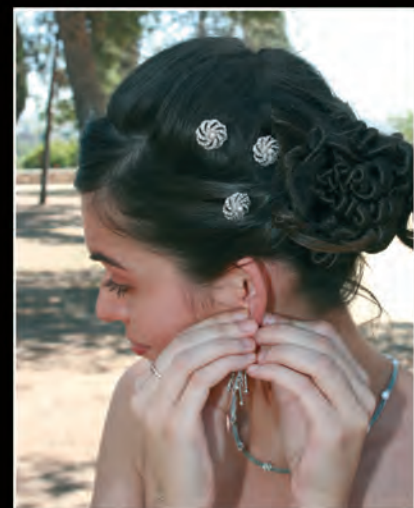





1833



1832

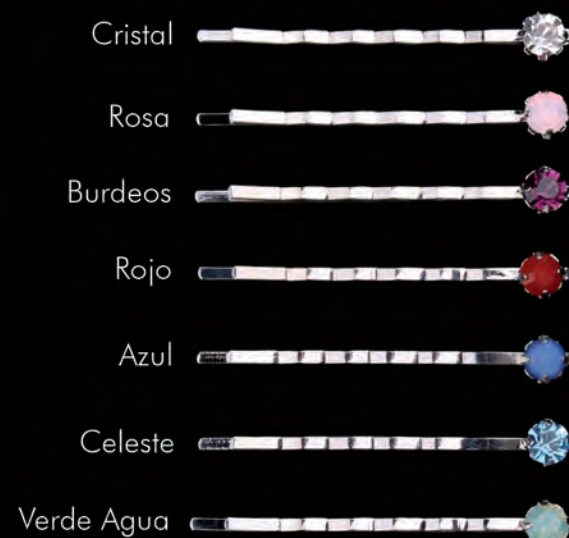

1834



Colgante  
0327



Pendientes  
1964



1424



Coiletero  
1426



1401



1436

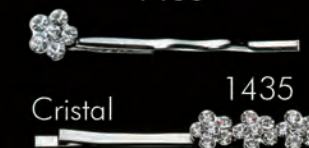

1435

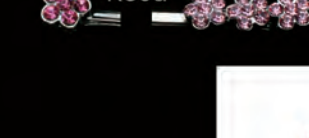

1463

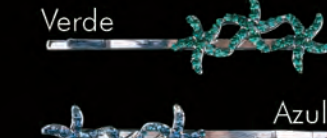
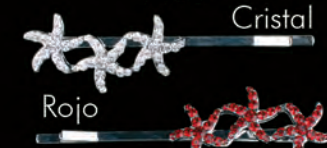

3002

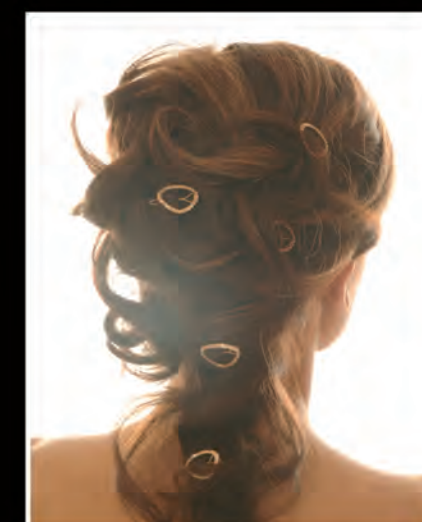



**COMPLEMENTOS PARA NOVIAS**  
**COMPLEMENTOS PARA NOIVAS**



## TRATAMIENTOS CAPILARES

## PELUCAS

## EXTENSIONES

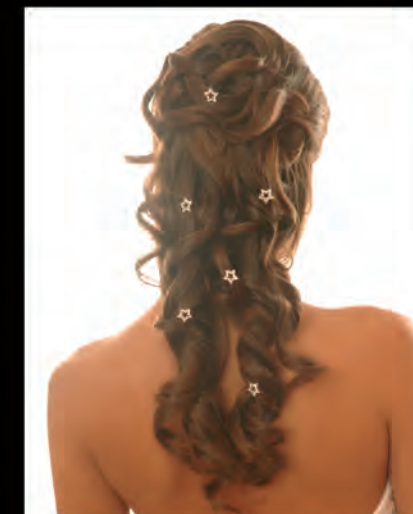



COMPLEMENTOS PARA NOVIAS  
COMPLEMENTOS PARA NOIVAS

TRATAMIENTOS CAPILARES

TURBANTES

PELUCAS

EXTENSIONES

1450



Cristal

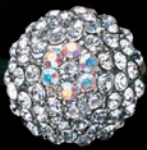

1427



1496

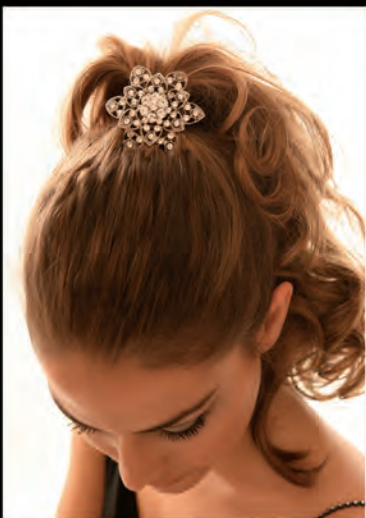

Dorado

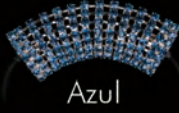

Azul

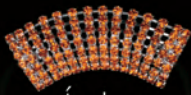

Ámbar

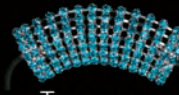

Turquesa

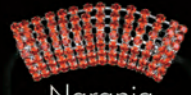

Naranja

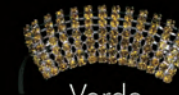

Verde



Nácar

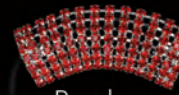

Burdeos



1491



Negro

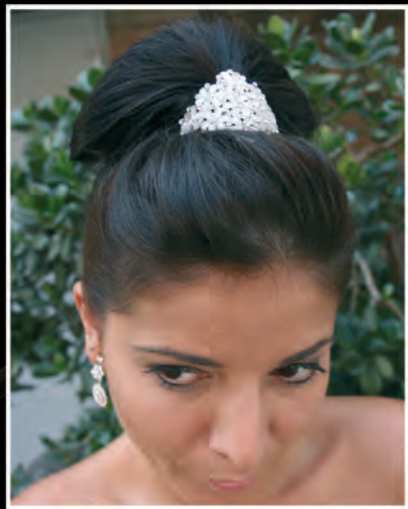

1492



1490



Dorado

1466



1468

1467



1486



1487



1823





Pendientes - Pulseras - Collares

COMPLEMENTOS PARA NOVIAS  
COMPLEMENTOS PARA NOIVAS

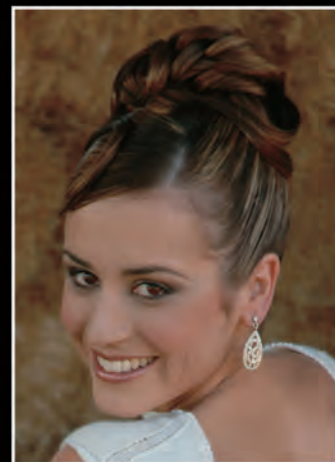
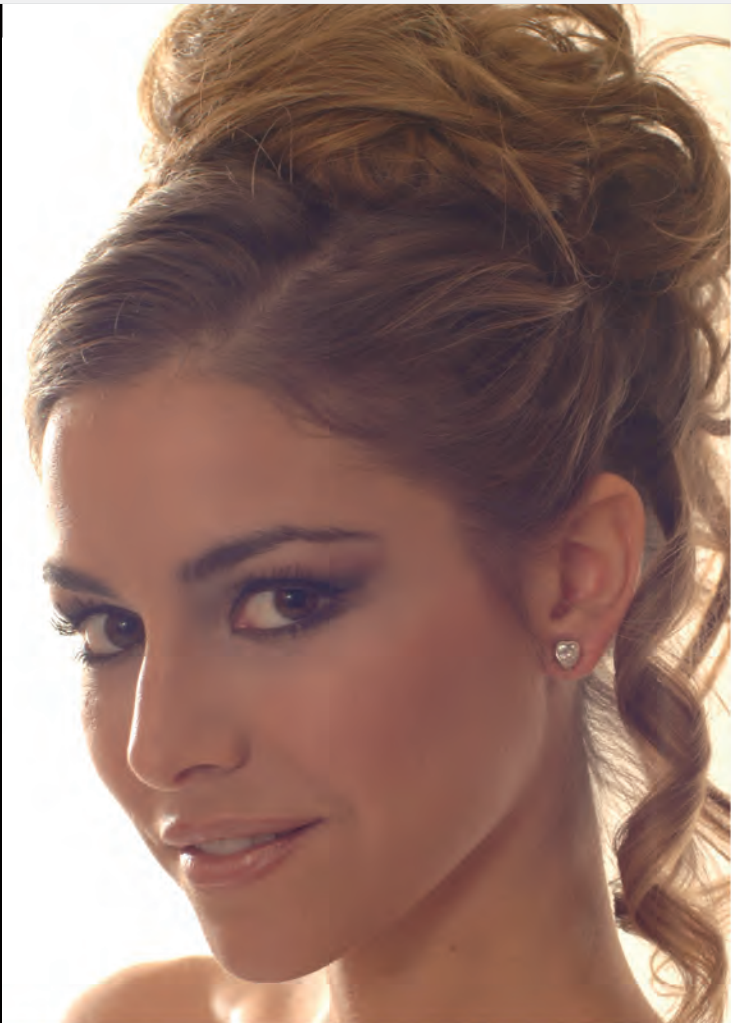

Brincos - Pulseiras - Colares

TRATAMIENTOS CAPILARES   TURBANTES   PELUCAS   EXTENSIONES





COMPLEMENTOS PARA NOVIAS  
COMPLEMENTOS PARA NOIVAS

TRATAMIENTOS CAPILARES

TURBANTES

PELUCAS

EXTENSIONES

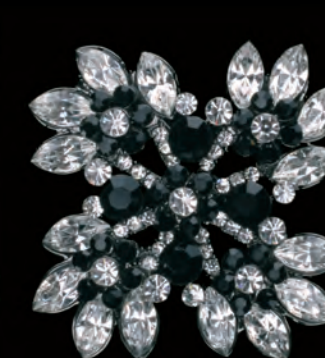

2632



2510



Dorado



Negro



Verde



2575



2640



2650



Dorado

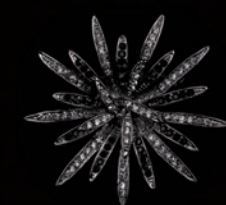

Negro



Plata



2546



**COMPLEMENTOS PARA NOVIAS**  
**COMPLEMENTOS PARA NOIVAS**

**COMPLEMENTOS PARA NOVIAS**  
**COMPLEMENTOS PARA NOIVAS**



## TRATAMIENTOS CAPILARES

## PELUCAS

## EXTENSIONES





# Flores y Tocados

COMPLEMENTOS PARA NOVIAS  
COMPLEMENTOS PARA NOIVAS

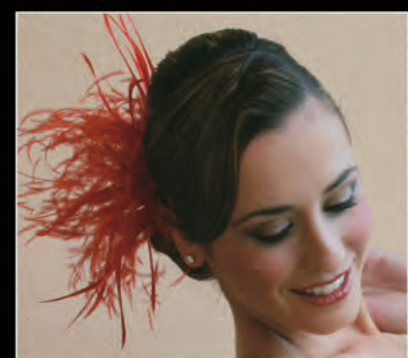

TOCADO  
8005



Verde

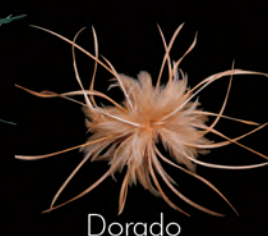

Dorado



Rojo



Turquesa



Malva



Maquillaje

Marfil  
↔ 23 CM

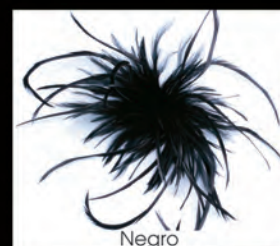

Negro



↔ 14 CM  
TOCADO  
8020



Marfil



Negro



Marfil

DIADEMA  
7215  
↔ 18 CM

# Flores e Arranjos

TRATAMIENTOS CAPILARES

TURBANTES

PELUCAS

EXTENSIONES



Tostado

Marfil

Salmón

Negro

TOCADO  
8046  
↑ 16 CM



TOCADO  
8128  
↑ 14 CM



Burdeos

Verde

Rojo

Marfil

Tostado

Rosa

Malva

Negro





# Flores y Tocados

COMPLEMENTOS PARA NOVIAS  
COMPLEMENTOS PARA NOVIAS



↔ 18 CM



Marrón

TOCADO  
8101



Caldera

Naranja

Rosa

Rojo

Lila

Turquesa

Verde

Negro



TOCADO  
8206

Marfil

↕ 12 CM



Naranja

TOCADO  
8012

↔ 16,5 cm



Marfil



Verde



Granate



Morado



Turquesa



Negro



Azul



Negro



Burdeos



Rojo



Malva

# Flores e Arranjos

TRATAMIENTOS CAPILARES

TURBANTES

PELUCAS

EXTENSIONES



Malva

Tostado

PEINETA  
8085

Verde

Marfil

↔ 19 CM

Gris

Burdeos

Fucsia



↕ 20 CM

Gris

Burdeos

Tostado



TOCADO  
8014

Malva

Celeste

Verde



Negro



# Flores y Tocados

COMPLEMENTOS PARA NOVIAS  
COMPLEMENTOS PARA NOVIAS



Rojo

DIADEMA  
7213

Ø 21 CM



Naranja



Tostado



Malva



Marfil



Azafata



Verde



Fresa



Granate



Gris



Negro



# Flores e Arranjos

TRATAMIENTOS CAPILARES

TURBANTES

PELUCAS

EXTENSIONES



TOCADO  
8446

↔ 20 CM



Marfil



TOCADO  
8037

↔ 14 CM



Rojo



Negro



Malva







Tostado

TOCADO 8054  
Ø 12 CM

Marfil



TOCADO 8405  
↔ 21 CM



TOCADO 8420  
↔ 14 CM



TOCADO 8418  
↔ 20 CM



DIADEMA  
7225

Violeta



Marfil

↑ 18 CM



Plata



Oro



Rosa



Moka



Fresa



Negro



Turquesa



Ø 24 CM

TOCADO 8025





# Artículos para exposición • Artigos para exposição

COMPLEMENTOS PARA NOVIAS  
COMPLEMENTOS PARA NOIVAS



Monitor Multimedia + USB con vídeo de recogidos de novia.

Monitor Multimedia + USB com vídeo de apanhados de noiva.



Bandeja para Exposición "Flor Moda".  
Medidas: 40 cm. x 21 cm.

Bandeja para Exposição "Flor Moda".  
Medidas: 40 cm. x 21 cm.



Maletín para exposición "Flor Moda"  
(sin los artículos).  
Medidas: 40 cm. x 30 cm. x 4 cm.  
(largo x ancho x alto).

Maleta para exposição "Flor Moda".  
(sem os artigos).  
Medidas: 40 cm. x 30 cm. x 4 cm.  
(comprimento x largura x altura).



Caja pequeña de metacrilato.  
Medidas: 25 cm. x 9 cm. x 4,5 cm.  
(largo x ancho x alto).

Caja grande de metacrilato.  
Medidas: 25 cm. x 11 cm. x 7,5 cm.  
(largo x ancho x alto)

Caixa pequena de metacrilato.  
Medidas: 25 cm. x 9 cm. x 4,5 cm.  
(comprimento x largura x altura).

Caixa grande de metacrilato.  
Medidas: 25 cm. x 11 cm. x 7,5 cm.  
(comprimento x largura x altura).



VITRINA "FLOR MODA". Vitrina-expositora con estanterías para reposición o exposición de los complementos "Flor Moda".

Medidas: 80 cm. x 52 cm. x 27 cm.  
(alto x ancho x profundo).

Podemos ofrecer distintas opciones:

- Vitrina individual
- Vitrina individual + monitor
- Vitrina doble (con pie y unión)
- Vitrina doble + monitor (con pie y unión).

VITRINE "FLOR MODA". Vitrine-expositor com estantes para reposição ou exposição dos acessórios "Flor Moda".

Medidas: 80 cm. x 52 cm. x 27 cm.  
(altura x largura x profundidade)

Podemos oferecer diferentes opções:

- Vitrine individual
- Vitrine individual + monitor
- Vitrine dupla (com pé e união)
- Vitrine dupla + monitor (com pé e união).





Capel-lo®

CENTRO CAPILAR

C/. de Quintana, 57  
08205 SABADELL  
(Barcelona)

Tel. (+34) 93 723 26 00  
Fax. (+34) 93 745 04 96

[www.capel-lo.com](http://www.capel-lo.com)  
[info@capel-lo.com](mailto:info@capel-lo.com)



A close-up, high-angle shot of a woman's face, focusing on her eyes, nose, and mouth. She has light brown or blonde hair that is slightly tousled. The lighting is soft and even, highlighting the texture of her skin and hair. The background is a plain, light color.

Capel-lo®

C E N T R O   C A P I L A R